



# COMUNE DI CASTEL ROZZONE

Provincia di Bergamo

## VERBALE DI DELIBERAZIONE DEL CONSIGLIO COMUNALE

**DELIBERAZIONE N. 51**

**COPIA**

### ADUNANZA DI PRIMA CONVOCAZIONE-SEDUTA PUBBLICA

**OGGETTO: REVISIONE ORDINARIA DELLE PARTECIPAZIONI SOCIETARIE POSSEDUTE DAL COMUNE DI CASTEL ROZZONE AI SENSI DELL'ART. 20 DEL D.LGS. 19 AGOSTO 2016 N. 175 "TESTO UNICO IN MATERIA DI SOCIETA' A PARTECIPAZIONE PUBBLICA".**

L'anno duemilaventuno addì **VENTIDUE** del mese di **DICEMBRE** alle ore **19.10** nella sala delle adunanze consiliari.

Previa l'osservanza delle formalità prescritte dalla vigente normativa, vennero oggi convocati a seduta i Consiglieri Comunali:

All'appello risultano:

		Presenti	Assenti
1. ROZZONI	Luigi Giovanni	SI	
2. BELLOLI	Roberta	SI	
3. FERRI	Sara Maria	SI	
4. SGROI	Fabio	SI	
5. BELLONI	Fabrizio	SI	
6. PALA	Alessandro Giuseppe	SI	
7. COLLETTI	Andrea	SI	
8. COMOTTI	Sergio	SI	
9. FRESIA	Marco Aurelio	SI	
10. REDUZZI	Caterina Luigina Giada	SI	
11. RAMA	Roberto Battista	SI	
	Totale	11	

Partecipa il Segretario Comunale **Dott. Nunzio Pantò** il quale provvede alla redazione del presente verbale. Essendo legale il numero degli intervenuti il Sig. **Luigi Giovanni ROZZONI - Sindaco** - assume la presidenza e dichiara aperta la seduta per la trattazione dell'oggetto sopra indicato, posto al N. 8 dell'ordine del giorno

## II CONSIGLIO COMUNALE

Il Sindaco Presidente passa la parola all'Assessore Sgroi il quale espone l'argomento:

### **RICHIAMATI:**

- i principi di economicità, efficacia, imparzialità, pubblicità e trasparenza dell'azione amministrativa di cui all'articolo 1, comma 1, della legge 7 agosto 1990 n. 241 e ss.mm.ii.;
- l'articolo 42, comma 2, del decreto legislativo 18 agosto 2000 n. 267 (T.U.E.L) e ss.mm.ii. che attribuisce all'organo consiliare, tra l'altro:
  - a) le decisioni in merito all'organizzazione dei pubblici servizi ed alla partecipazione a società di capitali (lett. e);
  - b) l'onere di esprimere indirizzi da osservare da parte delle aziende pubbliche e degli enti dipendenti, sovvenzionati o sottoposti a vigilanza (lett. g);

**CONSIDERATO** che con l'entrata in vigore, in data 23 settembre 2016, del D.Lgs. 19 agosto 2016, n. 175, il legislatore ha voluto rendere sistematica la ricognizione delle partecipazioni societarie, richiedendo, con l'art. 24 del T.U.S.P., agli enti locali di eseguire entro il **30 settembre 2017** un'operazione di razionalizzazione/ricognizione straordinaria, nonché una revisione periodica delle partecipazioni pubbliche, disciplinata dall'art. 20 del T.U.S.P., con cadenza periodica annuale;

**RICHIAMATA** la delibera di **Consiglio Comunale n. 30 del 12.10.2017** avente ad oggetto: "Revisione straordinaria delle società partecipate, ai sensi dell'art. 24 del D.Lgs. 19 agosto 2016 n. 175 "Testo Unico in materia di società a partecipazione pubblica";

**VISTO** in particolare l'art. 20 del D.Lgs. 19 agosto 2016 n. 175 relativo all'obbligo per le amministrazioni pubbliche di effettuare **"annualmente, con proprio provvedimento, un'analisi dell'assetto complessivo delle società in cui detengono partecipazioni, dirette o indirette, predisponendo, ove ricorrano i presupposti [...], un piano di riassetto per la loro razionalizzazione, fusione o soppressione, anche mediante messa in liquidazione o cessione", entro il 31 dicembre di ciascun anno;**

**ATTESO** che il Comune, conseguentemente, può mantenere partecipazioni in società esclusivamente per lo svolgimento delle attività indicate dall'art. 4, c.2, del T.U.S.P., comunque nei limiti di cui al comma 1 del medesimo articolo, per:

- a) produzione di un servizio di interesse generale, ivi inclusa la realizzazione e la gestione delle reti e degli impianti funzionali ai servizi medesimi;
- b) progettazione e realizzazione di un'opera pubblica sulla base di un accordo di programma fra amministrazioni pubbliche, ai sensi dell'articolo 193 del D.Lgs. n. 50 del 2016;
- c) realizzazione e gestione di un'opera pubblica ovvero organizzazione e gestione di un servizio d'interesse generale attraverso un contratto di partenariato di cui all'articolo 180 del D.Lgs. n. 50 del 2016 con un imprenditore selezionato con le modalità di cui all'articolo 17, commi 1 e 2;
- d) autoproduzione di beni o servizi strumentali all'ente o agli enti pubblici partecipanti o allo svolgimento delle loro funzioni, nel rispetto delle condizioni stabilite dalle direttive europee in materia di contratti pubblici e della relativa disciplina nazionale di recepimento;
- e) servizi di committenza, ivi incluse le attività di committenza ausiliare, apprestati a supporto di enti senza scopo di lucro e di amministrazioni aggiudicatrici di cui all'articolo 3, comma 1, lettera a), del D.Lgs. n. 50 del 2016;

**TENUTO CONTO** che ai fini di cui sopra devono essere alienate od oggetto delle misure di cui all'articolo 20, commi 1 e 2, del T.U.S.P. - ossia di un piano di riassetto per la loro razionalizzazione, fusione o soppressione, anche mediante messa in liquidazione - **le partecipazioni per le quali si verifica anche una sola delle seguenti condizioni:**

- 1) non hanno ad oggetto attività di produzione di beni e servizi strettamente necessarie per il perseguimento delle finalità istituzionali dell'ente, di cui all'art. 4, c. 1, del T.U.S.P., anche sul piano della convenienza economica e della sostenibilità finanziaria e in considerazione della possibilità di gestione diretta od

esternalizzata del servizio affidato, nonché della compatibilità della scelta con i principi di efficienza, di efficacia e di economicità dell'azione amministrativa, come previsto dall'art. 5, c. 2, del T.U.S.P.;

2) non sono riconducibili ad alcuna delle categorie di cui all'art. 4, c.2, del T.U.S.P.;

3) previste dall'art. 20, c. 2, del T.U.S.P.:

a) partecipazioni societarie che non rientrino in alcuna delle categorie delle due precedenti categorie;

b) società che risultano prive di dipendenti o abbiano un numero di amministratori superiore a quello dei dipendenti;

c) partecipazioni in società che svolgono attività analoghe o simili a quelle svolte da altre società partecipate o da enti pubblici strumentali;

d) partecipazioni in società che, nel triennio 2015-2017, abbiano conseguito un fatturato medio non superiore a 500.000,00 euro;

e) partecipazioni in società diverse da quelle costituite per la gestione di un servizio d'interesse generale che abbiano prodotto un risultato negativo per quattro dei cinque esercizi precedenti, tenuto conto che per le società di cui all'art. 4, c. 7, del D.Lgs. n. 175/2016, ai fini della prima applicazione del criterio in esame, si considerano i risultati dei cinque esercizi successivi all'entrata in vigore del Decreto correttivo;

f) necessità di contenimento dei costi di funzionamento;

g) necessità di aggregazione di società aventi ad oggetto le attività consentite all'art. 4, del T.U.S.P.;

**DATO ATTO** che la ricognizione delle partecipazioni riguarda sia le partecipazioni societarie che gli altri organismi partecipati aventi forma non societaria, tra i quali è inclusa l'Azienda Speciale Consortile Risorsa Sociale Gera d'Adda;

**VISTA** la **delibera della Corte dei Conti – Sezione delle Autonomie n.19 del 21.07.2017**, la quale afferma che devono essere considerate tutte le partecipazioni, sia dirette che indirette, anche se di modesta entità; fra le indirette, tuttavia, vanno considerate solo quelle detenute dall'Ente per il tramite di una società sottoposta a controllo da parte dell'Ente stesso (si dice che una società è "controllata" da una altra società, quando la seconda dispone della maggioranza dei voti esercitabili nell'assemblea, o, ancora, quando la prima è sotto l'influenza dominante di un'altra società in virtù di particolari vincoli contrattuali con essa);

**VALUTATE** pertanto le modalità di svolgimento delle attività e dei servizi oggetto delle società partecipate dall'Ente, con particolare riguardo all'efficienza, al contenimento dei costi di gestione ed alla tutela e promozione della concorrenza e del mercato;

**CONSIDERATO** che la **ricognizione è adempimento obbligatorio** anche nel caso in cui il Comune non possieda alcuna partecipazione, esito che comunque deve essere comunicato ai sensi dell'art. 24, c.1, del T.U.S.P.;

**VISTE:**

- le **linee guida pubblicate sul portale del tesoro** (<https://portaletesoro.mef.gov.it>) da parte della struttura di indirizzo, di monitoraggio e controllo sull'attuazione del testo unico in materia di società a partecipazione pubblica (T.U.S.P) presso il Dipartimento del Tesoro che forniscono alcuni chiarimenti in merito all'applicazione di talune disposizioni del T.U.S.P.;

- la **deliberazione della Corte dei Conti n. 22/SezAut/2018/Inpr del 21.12.2018** avente per oggetto: "Linee d'indirizzo per la revisione ordinaria delle partecipazioni, con annesso il modello standard di atto di ricognizione e relativi esiti, per il corretto adempimento, da parte degli enti territoriali, delle disposizioni di cui all'art. 20 del D.Lgs. n. 175/2016";

- l'**avviso del 4 novembre 2021 del Ministero dell'Economia e Finanze** pubblicato sul citato portale <https://portaletesoro.mef.gov.it/> del Tesoro, con il quale si ricorda che Entro il prossimo 31 dicembre 2021, le Amministrazioni pubbliche di cui all'art. 2, comma 1, lett. a), del decreto legislativo 19 agosto 2016, n. 175 - Testo Unico in materia di società a partecipazione pubblica (TUSP) devono approvare il provvedimento di revisione periodica delle partecipazioni societarie detenute al 31 dicembre 2020 e la relazione sull'attuazione del precedente piano di razionalizzazione adottato con riferimento alle partecipazioni detenute al 31 dicembre 2019 (art. 20, commi 1 e 2 e comma 4, del TUSP).rendendo disponibili specifiche schede da compilare per agevolare l'adempimento;

**VISTO** l'esito della ricognizione effettuata come risultante nell'allegato alla presente deliberazione, dettagliato per ciascuna partecipazione detenuta, **allegato A** che ne costituisce parte integrante e sostanziale (modello

standard di atto di ricognizione e relativi esiti), con riserva di integrare con successivo provvedimento, le schede relative alla revisione periodica delle partecipate che non hanno reso disponibili tali documenti;

**VISTA**, inoltre, la **relazione sull'attuazione del piano di razionalizzazione delle partecipazioni**, precedentemente adottato dall'Ente, come risulta dall'allegata scheda di rilevazione **allegato B**;

**ACQUISITI**, sulla proposta di deliberazione, i **pareri favorevoli** del Responsabile del Settore Finanziario in ordine alla **regolarità tecnica attestante la regolarità e la correttezza dell'azione amministrativa**, e in ordine alla **regolarità contabile**, ai sensi e per gli effetti degli artt. 49, comma 1, e 147-bis del T.U. delle leggi sull'ordinamento degli enti locali, approvato con D.Lgs. 18 agosto 2000, n. 267 e s.m.i.;

**ACQUISITO**, altresì, il parere favorevole dei Revisori dei Conti, giusto verbale n. 26 del 16/12/2021 – **allegato C**;

**VISTI:**

- il D.lgs. n. 267/2000 e ss.mm.ii.;
- il D.lgs. n. 175 del 19.08.2016;
- il vigente Statuto comunale;
- il vigente Regolamento comunale di contabilità;

**CON VOTI** favorevoli n. 8 e astenuti n. 3 (Fresia, Reduzzi, Rama), espressi per alzata di mano;

**D E L I B E R A**

1. di **APPROVARE**, per le motivazioni di cui in premessa, la ricognizione di tutte le partecipazioni societarie possedute dal Comune di Castel Rozzone alla data del **31 dicembre 2020**, come risultanti dall'**Allegato A**, denominato "**Linee di indirizzo per le ricognizioni e i piani di razionalizzazione degli organismi partecipati dagli enti territoriali art. 20 D.Lgs. n. 175/2016**, allegato al presente atto, quale parte integrante e sostanziale, con riserva di integrare con successivo provvedimento, le schede relative alla revisione periodica delle partecipate indirette che non hanno reso disponibili tali documenti;
2. di **APPROVARE**, la **relazione sull'attuazione del piano di razionalizzazione delle partecipazioni**, precedentemente adottato dall'Ente, come risulta dall'allegata scheda di rilevazione **Allegato B**;
3. di **DARE ATTO** che, per le ragioni espresse nell'Allegato A, le società direttamente partecipate dall'Ente, che resteranno nel portafoglio finanziario del Comune sono le seguenti:
  - **UNIACQUE SPA**, C.F.-P.I. 03299640163, con sede in Bergamo, via delle Canovine, 21 – quota di partecipazione 0,25%;
  - **ECOENERGIA BASSA BERGAMASCA SRL**, C.F.-P.I. 03668300167, con sede in Morengo, via Castello, 13 - quota di partecipazione 10%;
  - **S.A.B.B. SPA** C.F.-P.I. 02209730163, con sede in Treviglio, via Dalmazia, 2 – quota di partecipazione 0,89%;
  - **CO.GE.I.DE.** C.F.-P.I. 02200370167, con sede in Mozzanica, via delle Crema – quota di partecipazione 1,62%;
  - **RISORSA SOCIALE GERA D'ADDA – Azienda speciale consortile**, C.F. - P.I. 03445060167, con sede in Treviglio, via Abate Crippa, 9 – quota di partecipazione 2,73%;
4. di **DARE ATTO** che, per quanto riguarda le società indirettamente partecipate dall'Ente, trattasi di partecipazioni indirettamente detenute tramite società sulle quali l'Ente non ha possibilità di esercitare alcuna influenza;
5. di **DARE ATTO** che il Responsabile del Settore Finanziario provvederà agli adempimenti consequenziali, ai sensi e per gli effetti degli artt. 107 e 109 del T.U. delle leggi sull'ordinamento degli enti locali, approvato con D.Lgs. 18/08/2000, n. 267 e s.m.i., ed in particolare:

- a norma dell'articolo 24, commi 1 e 3, del decreto legislativo n. 175/2016, il presente atto e i documenti allegati, una volta approvati, dovranno essere trasmessi alla Sezione regionale di controllo della Corte dei conti e comunicati, mediante l'apposita sezione, al Dipartimento del Tesoro, mediante l'applicativo "Partecipazioni";
- il presente atto e i documenti allegati verranno pubblicati nella sezione "Amministrazione Trasparente" (D.lgs. 33/2013);

Stante l'urgenza, a seguito di separata votazione con voti favorevoli n. 8 e astenuti n. 3 (Fresia, Reduzzi, Rama), espressi per alzata di mano, la presente deliberazione viene dichiarata immediatamente eseguibile.

# COMUNE DI CASTEL ROZZONE

PROVINCIA DI BERGAMO

Piazza Castello, 2 – 24040 CASTEL ROZZONE

Tel. (0363) 381.003 - 381.490 - Fax 382.176

Cod. fisc. 84002990160 - P. I.V.A. 00946740164

---

## ALLEGATO ALLA PROPOSTA DI DELIBERAZIONE DEL CONSIGLIO COMUNALE DEL 22/12/2021 - PUNTO 8

**OGGETTO: Parere ai sensi degli artt. 49 comma 2 e 147 bis comma 1 del D.Lgs. n. 267/2000.**

Il sottoscritto Dott. Angelo Nicoli nella sua qualità di Responsabile del Settore Finanziario;

Vista la proposta di deliberazione da sottoporre al Consiglio Comunale avente ad oggetto:

**REVISIONE ORDINARIA DELLE PARTECIPAZIONI SOCIETARIE POSSEDUTE DAL COMUNE DI CASTEL ROZZONE AI SENSI DELL'ART. 20 DEL D.LGS. 19 AGOSTO 2016 N. 175 "TESTO UNICO IN MATERIA DI SOCIETA' A PARTECIPAZIONE PUBBLICA".**

Visti gli artt. 49 comma 2 e 147 bis comma 1 del D.Lgs. n. 267/2000;

**ESPRIME**

parere favorevole per la regolarità tecnico-contabile sulla proposta di deliberazione sopraindicata.

Addì, 11/12/2021

IL RESPONSABILE DEL SETTORE FINANZIARIO

F.to Dott. Angelo Nicoli

Il presente verbale viene così sottoscritto:

IL PRESIDENTE  
F.to Luigi Giovanni ROZZONI

IL SEGRETARIO COMUNALE  
F.to Dott. Nunzio PANTO'

---

Su attestazione del Messo Comunale, si certifica che questa deliberazione, ai sensi dell'art. 124, primo comma, del D.L.vo n. 267/2000, è stata affissa in copia all'albo pretorio il giorno 29/12/2021 e vi rimarrà per 15 giorni consecutivi.

Addi, 29/12/2021

IL SEGRETARIO COMUNALE  
F.to Dott. Nunzio PANTO'

---

### CERTIFICATO DI ESECUTIVITÀ

La presente deliberazione, trascorsi 10 giorni dalla su indicata data di inizio pubblicazione, è divenuta esecutiva il \_\_\_\_\_ non essendo soggetta a controllo, ai sensi art. 134 del D.L.vo n. 267/2000.

Addi,

IL SEGRETARIO COMUNALE  
F.to Dott. Nunzio PANTO'

La presente deliberazione, a seguito di separata votazione, è stata dichiarata immediatamente eseguibile, ai sensi dell'art. 134, comma 4, del D.L.vo n. 267/2000.

Addi, 29/12/2021

IL SEGRETARIO COMUNALE  
F.to Dott. Nunzio PANTO'

---

Copia conforme all'originale, in carta libera per uso amministrativo (1).

Addi, 29/12/2021

IL SEGRETARIO COMUNALE  
F.to Dott. Nunzio PANTO'

---

(1) Cancellare se trattasi della deliberazione originale

*Comune di Castel Rozzone*

*Provincia di Bergamo*

**Provvedimento di revisione periodica adottato ai sensi  
dell'art.20, comma 1 e 2, del TUSP, per le partecipazioni del  
Comune al 31/12/2020**





**Introduzione Rappresentazione grafica della struttura delle società partecipate direttamente e indirettamente**

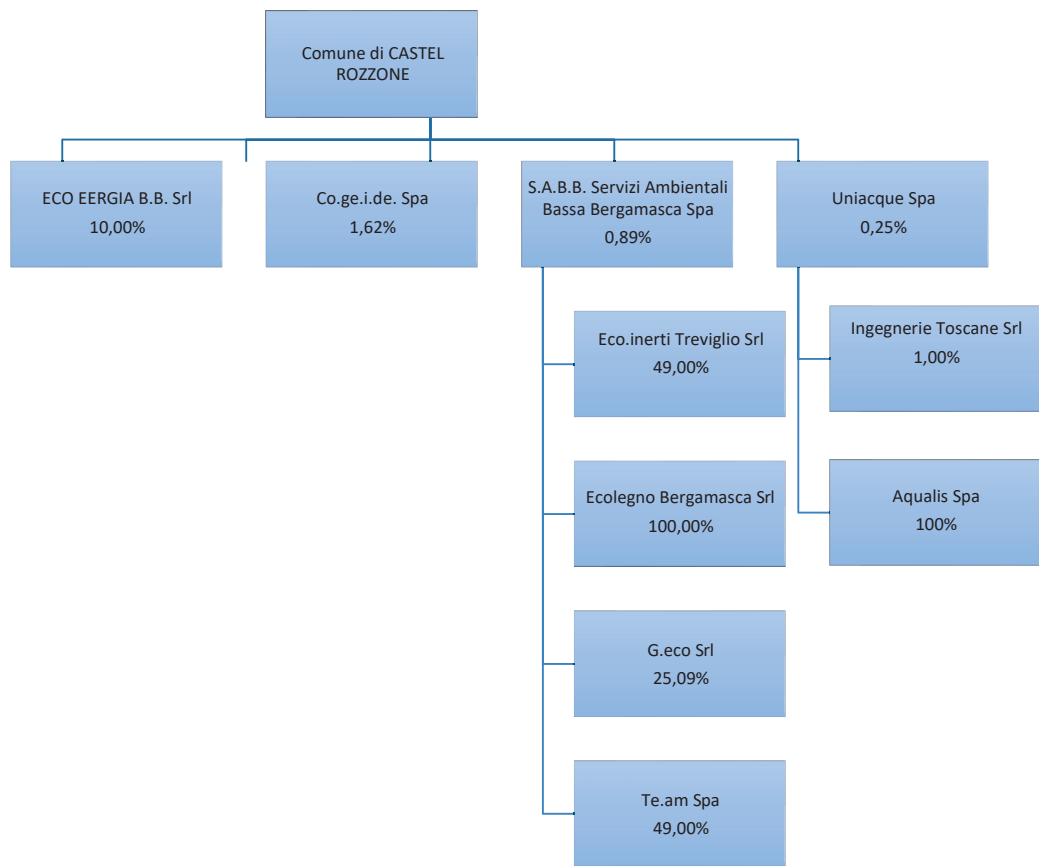

## Ricognizione delle partecipazioni societarie possedute direttamente

### Partecipazioni dirette

NOME PARTECIPATA	CODICE FISCALE PARTECIPATA	QUOTA DI PARTECIPAZIONE	ESITO DELLA RILEVAZIONE	NOTE
<p><b>ECO ENERGIA B.B. SRL</b></p>	<p>03668300167</p>	<p>10,00%</p>	<p>Gestione servizi di pubblica utilità. La società è lo strumento collettivo delle Amministrazioni socie per il perseguimento di obiettivi condivisi di tutela dell'ambiente ed in particolare per la riduzione del consumo di combustibili fossili e la corrispondente riduzione di emissioni atmosferiche. In particolare la società ha quale fine la promozione dell'installazione di impianti fotovoltaici per la produzione di energia elettrica sui lastrici solari degli immobili di proprietà pubblica e privata. (art. 4, comma 7 D.L.gs 175/2016)</p> <p><b>Esito della revisione periodica</b> mantenimento senza interventi</p>	
<p><b>REALIZZAZIONE E GESTIONE SERVIZI PUBBLICI LOCALI SPA PER BREVITA' COGEIDE SPA</b></p>	<p>02200370167</p>	<p>1,62%</p>	<p>Realizzazione e gestione di servizi pubblici locali che si avvalgono della distribuzione territoriale a rete quale ciclo idrico, distribuzione gas, cablaggio informatico del territorio, distribuzione elettrica.</p> <p>La società CO.GE.I.DE. agisce ai sensi art. 4, co. 2 lett. a) del D. Lgs. 165/2016 e quale gestione "salvaguardata" dall'art. 172 del D. Lgs. 152/2006 può continuare a gestire il servizio idrico integrato per questo comune (sentenza Consiglio di Stato n. 5236/2016 e deliberazione conferenza dei comuni dell'ambito n. 01/2017) . Alla scadenza dei contratti in essere subentrerà nella gestione del ciclo idrico-integrato la società UNIACQUE SPA.</p> <p><b>Esito della revisione periodica</b> mantenimento senza interventi</p>	

<p><b>S.A.B.B. SERVIZI AMBIENTALI BASSA BERGAMASCA SPA</b></p>	<p>02209730163</p>	<p>0,89%</p>	<p>In data 1/9/2021, è stato iscritto al Registro delle Imprese di Bergamo l'atto di fusione per incorporazione della già controllata al 100% Ecolegno Bergamasca s.r.l., con efficacia contabile e fiscale dall'1/1/2021. La fusione è stata posta in essere in adempimento all'intervento di razionalizzazione deliberato dai Comuni soci in occasione della precedente revisione ordinaria ai sensi dell'art. 20 del D.Lgs. 175/2016. In virtù dell'operatività della fusione, il mantenimento della partecipazione in SABB non richiede ulteriori interventi di razionalizzazione.</p> <p>Difatti, con riferimento all'art. 20, comma 2, D.Lgs. 175/2016, si segnala che:</p> <p>con riguardo alla lettera b), già nel corso del 2021, la società avrà 4 lavoratori dipendenti a fronte di 1 amministratore;</p> <p>con riguardo alla lettera d), già nel corso del 2021, la società supererà il fatturato di € 1.000.000 (con riguardo all'esercizio 2020, i ricavi da vendite e prestazioni di SABB si sono attestati ad € 215.138, mentre quelli di Ecolegno Bergamasca sono risultati pari ad € 1.490.448).</p> <p>Per ciò che concerne l'attività svolta da G.eco s.r.l., si precisa che non vi sono duplicazioni o comunque sovrapposizioni, dato che l'ambito operativo di SABB (direttamente o tramite Eco.Inerti Treviglio s.r.l.) si estende a tipologie di rifiuti non trattate da G.Eco s.r.l., peraltro in un contesto territoriale differente, poiché l'attività afferente i legnami e gli inerti si estende all'intera pianura bergamasca, a differenza di G.Eco s.r.l..</p> <p>Sotto altro profilo, con riguardo alla partecipazione al capitale di G.Eco s.r.l., si rileva che SABB è strumento necessario perché assicura l'unitarietà della partecipazione di tutti i Comuni della pianura bergamasca titolari dei servizi affidati a G.Eco s.r.l., svolgendo per conto degli</p>
--	--------------------	--------------	--

			<p>stessi le prerogative di indirizzo e controllo riservate dallo statuto di G.Eco ai soci pubblici (ai quali fa capo il 60% del capitale, di cui il 25,09% di SABB, primo socio pubblico).</p> <p>Per le anzidette considerazioni, il mantenimento della partecipazione in SABB risulta conforme pure rispetto alle restanti lettere dell'art. 20, comma 2, D.Lgs. 175/2016, in specie in quanto non vi sono altre partecipazioni in società che svolgano attività analoghe o similari ed in quanto non sono necessarie ulteriori aggregazioni societarie (per inciso, G.Eco s.r.l. è essa stessa il frutto di una virtuosa integrazione, che ha permesso di generare efficienze ed economie di scala in forza dell'estensione della gestione dei rifiuti urbani su un territorio che copre la quasi totalità dei Comuni della c.d. "Isola Bergamasca", la media e alta Val Seriana e la gran parte dei Comuni della c.d. "Bassa Bergamasca").</p> <p><b>Esito della revisione periodica</b> mantenimento senza interventi</p>	
<b>UNIACQUE SPA</b>	<b>03299640163</b>	<b>0,25%</b>	<p>La società è affidataria del servizio idrico integrato sino al 31.12.2036 ed è pertanto funzionale all'erogazione del servizio idrico integrato e dalla gestione delle infrastrutture e reti nell'ambito territoriale ottimale della Provincia di Bergamo. I bilanci sociali hanno sempre evidenziato risultati di esercizio in utile.</p> <p><b>Esito della revisione periodica</b> mantenimento senza interventi</p>	
<b>RISORSA SOCIALE GERA D'ADDA AZIENDA SPECIALE CONSORTILE IN BREVE RISORSA SOCIALE GERA D'ADDA</b>	<b>03445060167</b>	<b>2,73%</b>	<p>L'Azienda speciale è stata costituita con altri comuni al fine di erogare servizi istituzionali dell'ente nell'ambito dei servizi alla persona e dei servizi socio assistenziali.</p> <p>Pertanto, la partecipazione dell'ente è da considerare necessaria.</p> <p><b>Esito della revisione periodica</b> mantenimento senza interventi</p>	

## Ricognizione delle partecipazioni societarie possedute indirettamente

Si precisa che sulle partecipate indirette l'Ente non ha possibilità di esercitare alcuna influenza diversa da quella eventualmente esercitabile tramite le partecipate dirette.

### Partecipazioni indirette

#### Partecipazioni indirette detenute attraverso: S.A.B.B. SERVIZI AMBIENTALI BASSA BERGAMASCA SPA

Tabella riepilogativa delle partecipazioni detenute indirettamente attraverso ciascuna tramite

NOME PARTECIPATA	CODICE FISCALE PARTECIPATA	QUOTA DI PARTECIPAZIONE DETENUTA DALLA TRAMITE	ESITO DELLA RILEVAZIONE	NOTE
ECO.INERTI TREVIGLIO SRL	03205330164	49%	La società svolge un servizio di interesse economico generale: raccolta e stoccaggio rifiuti inerti	
ECOLEGNO BERGAMASCA SRL	02637210168	100%	Fusione della società per incorporazione in altra società. Il comune di Castel Rozzone durante l'assemblea dei soci tenutasi in data 05.12.2018 ha aderito alla scelta di valutare una eventuale fusione per incorporazione tra la società SABB SPA e la partecipate Ecolegno Bergamasca Srl. Il 18.01.2021 l'assemblea dei soci di SABB ha deciso di procedere alla fusione per incorporazione della Ecolegno Bergamasca, depositando presso la CCIAA di Bergamo il relativo progetto. In data 22.03.2021, con deliberazione del Consiglio comunale n. 13 il Comune di Castel Rozzone ha approvato, a sua volta, il progetto di fusione per incorporazione. La fusione è avvenuta in data 1 settembre 2021.	
G.ECO SRL	03772140160	25,09%	La società è affidataria del servizio di trasporto e raccolta rifiuti affidato con contratto del 22/09/2014 con durata dal 01/06/2013 dal 31/05/2025.	
TE.AM SPA	03035400161	49%	La società è in liquidazione ed è inattiva. In data 01.06.2019 la società ha proposto al Tribunale di Bergamo domanda di ammissione al concordato preventivo, al quale è stata ammessa. Con sentenza n. 97 del 29.06.2021 il medesimo Tribunale di Bergamo ha revocato l'ammissione al concordato preventivo e dichiarato il fallimento della società Te.Am. Spa. Si rileva che alla data odierna la partecipata non ha reso disponibile la scheda di rilevazione periodica	

**Partecipazioni indirette detenute attraverso: UNIACQUE SPA**

Tabella riepilogativa delle partecipazioni detenute indirettamente attraverso ciascuna tramite

NOME PARTECIPATA	CODICE FISCALE PARTECIPATA	QUOTA DI PARTECIPAZIONE DETENUTA DALLA TRAMITE	ESITO DELLA RILEVAZIONE	NOTE
INGEGNERIE TOSCANE SRL	06111950488	1%	<p>In data 15 settembre 2020 il Comitato di Indirizzo Strategico e di Controllo di Uniacque ha deliberato di approvare la dismissione delle partecipazioni in Ingegnerie Toscane s.r.l., a norma di legge e di statuto, e di demandare alla successiva decisione del consiglio di amministrazione gli adempimenti conseguenti, con la raccomandazione di recuperare il maggior valore possibile dalla cessione.</p> <p>In data 30 ottobre 2020 il Consiglio di Amministrazione di Uniacque ha espresso la volontà di dismissione delle partecipazioni societarie detenute da Uniacque s.p.a. in Ingegnerie Toscane s.r.l. e di avviare il conseguente procedimento, come da linea di indirizzo del Comitato di Indirizzo Strategico e di Controllo;</p> <p>In data 8 novembre 2021 l'Assemblea di Ingegneria Toscane ha deliberato, ai fini di adeguare lo Statuto di Ingegnerie Toscane al disposto di legge e, nello specifico, al dettato dell'art. 6 del D.Lgs. 50/16 - che sancisce i requisiti dell'Impresa Comune, primo tra i quali risulta essere il c.d. "Patto Associativo", con la previsione che - coloro tra i Soci che non provvederanno alla sottoscrizione del Progetto Comune, la cui adesione altro non è che effetto eterodiretto della norma di legge, entro e non oltre la data del 30 novembre 2021, avranno espresso la propria volontà di recedere dalla Società Ingegnerie Toscane, formalizzando che, "in questo senso, sin da ora si rappresenta che il Consiglio di Amministrazione, alla prima data utile, preso atto della mancata adesione all'Impresa Comune di coloro tra i Soci che non provvederanno alla sottoscrizione del Progetto Comune, provvederà ad avviare la procedura di cui all'art. 8 dello Statuto Sociale giacché la mancata adesione al Patto Associativo è diretta espressione della volontà di esercitare il diritto di recesso."</p>	



<b>AQUALIS SPA</b>	00226790160	100%	La società è proprietaria di parte dell'infrastruttura afferente al servizio idrico integrato nell'ambito territoriale ottimale della provincia di Bergamo. La gestione del servizio idrico integrato è affidata – con delibera dell'autorità d'ambito – al gestore Unico UNIACQUE Spa cui la società ha concesso in uso le reti. In data 13/12/2019 Uniacque S.p.a. ha acquistato il 100% delle quote del capitale sociale di Aqualis diventando socio Unico. In data 25/11/21 la società è stata fusa per incorporazione in Uniacque con effetto retroattivo 1 gennaio 2021	

Come rilevato in sede di ricognizione straordinaria (CC 30 del 12.10.2017) e riconfermato con la revisione periodica al 31.12.2018 approvata con delibera CC 51 del 20.11.2019 per quanto attiene ai requisiti di cui al comma 2 dell'art. 4 del D. Lgs. 175/2016, si segnala che tutte le società dirette oggetto del perimetro di ricognizione possedevano i requisiti di cui al comma citato.

Con riferimento ai limiti di cui al comma 2 dell'art. 20 D. Lgs. 175/2016, in occasione della revisione periodica alla data del 31.12.2020, si segnala quanto segue:

**a) partecipazioni societarie che non rientrino in alcuna delle categorie di cui all'articolo 4:**

Tutte le società rientrano nelle categorie elencate dall'art. 4 del D.Lgs. 175/2016;

**b) società che risultino prive di dipendenti o abbiano un numero di amministratori superiore a quello dei dipendenti:**

La società SABB Spa ha un solo dipendente e l'amministratore unico; la fusione con Ecolegno Bergamasca consente il superamento della criticità rilevata.

La società ECO ENERGIA B.B. Srl è priva di dipendenti.

La società ECO INERTI TREVIGLIO SRL ha un numero di amministratori superiore al numero di dipendenti.

**c) partecipazioni in società che svolgono attività analoghe o simili a quelle svolte da altre società partecipate o da enti pubblici strumentali:**

La società COGEIDE Spa svolge attività analoghe ad UNIACQUE Spa. Sono in corso di approvazione gli atti finalizzati al subentro di UNIACQUE Spa nella gestione delle attività attualmente gestite da COGEIDE Spa, a decorrere dal 1° gennaio 2022.

**d) partecipazioni in società che, nel triennio precedente, abbiano conseguito un fatturato medio non superiore a un milione di euro;**

Le partecipate dirette Sabb SPA, Eco Energia Bassa Bergamasca SRL e indirette ed Ecoinerti SRL e Team SPA, nel triennio precedente, hanno conseguito un fatturato medio non superiore ad un milione di euro. La fusione per incorporazione tra SABB SPA ed Ecolegno Bergamasca consente il superamento della criticità rilevata.

**e) partecipazioni in società diverse da quelle costituite per la gestione di un servizio d'interesse generale che abbiano prodotto un risultato negativo per quattro dei cinque esercizi precedenti:**

Non ricorre la fattispecie.

**f) necessità di contenimento dei costi di funzionamento:**

Non ricorre la fattispecie.

**g) necessità di aggregazione di società aventi ad oggetto le attività consentite all'articolo 4:**

Nel corso del 2021 è stata operata la fusione per incorporazione della partecipata indiretta Ecolegno Bergamasca SRL nella partecipata diretta SABB SPA.



***SCHEDE DI RILEVAZIONE***  
***PER LA***  
**REVISIONE PERIODICA DELLE PARTECIPAZIONI**  
**da approvarsi entro il 31/12/2021**  
***(Art. 20, c. 1, TUSP)***

**Dati relativi alle partecipazioni detenute al**  
**31/12/2020**

**DATI ANAGRAFICI DELLA PARTECIPATA**

NOME DEL CAMPO	Indicazioni per la compilazione
Codice Fiscale	03668300167
Denominazione	ECO ENERGIA BASSA BERGAMASCA SRL
Data di costituzione della partecipata	2010
Forma giuridica	Società a responsabilità limitata
Tipo di fondazione	Scegliere un elemento.
Altra forma giuridica	
Stato di attività della partecipata	attiva
Data di inizio della procedura <sup>(1)</sup>	
Società con azioni quotate in mercati regolamentati <sup>(2)</sup>	No
Società che ha emesso strumenti finanziari quotati in mercati regolamentati (ex TUSP) <sup>(2)</sup>	No
La società è un GAL <sup>(2)</sup>	No

<sup>(1)</sup> Compilare solo se nel campo "stato di attività della partecipata" è stato indicato che sono in corso procedure di liquidazione oppure procedure concorsuali.

<sup>(2)</sup> Nell'applicativo le società con azioni quotate e quelle emittenti strumenti finanziari quotati in mercati regolamentati ("società quotate ex TUSP") e i Gruppi di Azione Locale (GAL) sono individuati mediante elenchi ufficiali.

**SEDE LEGALE DELLA PARTECIPATA**

NOME DEL CAMPO	Indicazioni per la compilazione
Stato	Italia
Provincia	BERGAMO
Comune	MORENGO
CAP*	24020
Indirizzo*	VIA CASTELLO, N. 13
Telefono*	0363/95052
FAX*	0363/941030
Email*	

\*campo con compilazione facoltativa

**SETTORE DI ATTIVITÀ DELLA PARTECIPATA**

Indicare il settore ATECO rappresentativo dell'attività svolta. Nel caso in cui i settori siano più di uno, indicarli in ordine decrescente di importanza. Non è più richiesto indicare il peso di ciascuna attività.

La lista dei codici Ateco è disponibile al link <http://www.istat.it/it/strumenti/definizioni-e-classificazioni/ateco-2007>

NOME DEL CAMPO	Indicazioni per la compilazione
Attività 1	841110
Attività 2	
Attività 3	
Attività 4	

**ULTERIORI INFORMAZIONI SULLA PARTECIPATA\***

NOME DEL CAMPO	Indicazioni per la compilazione
Società in house	si
Previsione nello statuto di limiti sul fatturato <sup>(3)</sup>	no
Società contenuta nell'allegato A al D.Lgs. n. 175/2016	no
Società a partecipazione pubblica di diritto singolare (art.1, c. 4, lett. A) <sup>#</sup>	no
Riferimento normativo società di diritto singolare <sup>(3)</sup>	
La società adotta un sistema di contabilità analitica e separata per attività? <sup>§</sup>	no
Specificare se la disciplina applicata è stata dettata da: <sup>§</sup>	Scegliere un elemento.
Società esclusa dall'applicazione dell'art. 4 con DPCM (art. 4, c. 9)	no
Società esclusa dall'applicazione dell'art. 4 con provvedimento del Presidente della Regione o delle Prov. Autonome (art. 4, c. 9)	no
Riferimento normativo atto esclusione <sup>(4)</sup>	

\* La compilazione della Sezione "Ulteriori Informazioni sulla partecipata" non è richiesta per "società quotate ex TUSP", se la società è un GAL oppure se lo stato di attività della società è "in liquidazione" o "soggetta a procedure concorsuali".

<sup>(3)</sup> Compilare il campo solo se nel campo precedente è stato scelto "sì"

<sup>(4)</sup> Compilare il campo solo se in uno dei campi precedenti è stato scelto "sì"

<sup>#</sup> Per la nozione giuridica di "società a partecipazione pubblica di diritto singolare" di cui all'art. 1, comma 4, del TUSP, si veda l'orientamento della Struttura di monitoraggio disponibile sul sito del DT al seguente link:

[http://www.dt.tesoro.it/export/sites/sitodt/modules/documenti\\_it/patrimonio\\_pubblico/patrimonio\\_pa/Orientamento\\_del\\_18\\_novembre\\_2019\\_xSocietx\\_a\\_partecipazione\\_pubblica\\_di\\_diritto\\_singolarex .pdf](http://www.dt.tesoro.it/export/sites/sitodt/modules/documenti_it/patrimonio_pubblico/patrimonio_pa/Orientamento_del_18_novembre_2019_xSocietx_a_partecipazione_pubblica_di_diritto_singolarex.pdf)

<sup>§</sup> Nuovo campo rispetto alla rilevazione precedente.

**DATI DI BILANCIO PER LA VERIFICA TUSP\***

NOME DEL CAMPO	Anno 2020
Tipologia di attività svolta	Attività produttive di beni e servizi
Numero medio di dipendenti	0
Numero dei componenti dell'organo di amministrazione	1
Compenso dei componenti dell'organo di amministrazione	5.000
Numero dei componenti dell'organo di controllo	0
Compenso dei componenti dell'organo di controllo	0

NOME DEL CAMPO	2020	2019	2018	2017	2016
Approvazione bilancio	sì	sì	sì	sì	sì
Risultato d'esercizio	20.945	23.914	25.162	5.526	8.228

\* La compilazione della Sezione "Dati di bilancio per la verifica TUSP" non è richiesta per le "società quotate ex TUSP", se lo stato di attività della società è "in liquidazione" o "soggetta a procedure concorsuali".

**ATTENZIONE:** l'applicativo richiede la compilazione esclusivamente di una delle seguenti quattro sotto-sezioni di "DATI DI BILANCIO PER LA VERIFICA TUSP".

**1. Attività produttive di beni e servizi o Distretti tecnologici**

Compilare la seguente sotto-sezione se la "Tipologia di attività svolta" dalla partecipata è: "Attività produttive di beni e servizi" o "Attività di promozione e sviluppo di progetti di ricerca finanziati (Distretti tecnologici)".

NOME DEL CAMPO	2020	2019	2018
A1) Ricavi delle vendite e delle prestazioni	309.325	345.853	340.480
A5) Altri Ricavi e Proventi	85.239	26.587	39.092
di cui Contributi in conto esercizio	0	0	0

**2. Attività di Holding**

Compilare la seguente sotto-sezione se la "Tipologia di attività svolta" dalla partecipata è: "Attività consistenti nell'assunzione di partecipazioni in società esercenti attività diverse da quella creditizia e finanziaria (Holding)".

NOME DEL CAMPO	2020	2019	2018
A1) Ricavi delle vendite e delle prestazioni			
A5) Altri Ricavi e Proventi			
di cui Contributi in conto esercizio			
C15) Proventi da partecipazioni			
C16) Altri proventi finanziari			
C17 bis) Utili e perdite su cambi			
D18 a) Rettifiche di valore di attività finanziarie - Rivalutazioni di partecipazioni			

### 3. Attività bancarie e finanziarie

Compilare la seguente sotto-sezione se la "Tipologia di attività svolta" dalla partecipata è: "Attività bancarie e finanziarie".

NOME DEL CAMPO	2020	2019	2018
Interessi attivi e proventi assimilati			
Commissioni attive			

### 4. Attività assicurative

Compilare la seguente sotto-sezione se la "Tipologia di attività svolta" dalla partecipata è: "Attività assicurative".

NOME DEL CAMPO	2020	2019	2018
I.1 Conto Tecnico dei rami danni - Premi di competenza, al netto delle cessioni in riassicurazione			
I.3 Conto Tecnico dei rami danni - Altri proventi tecnici, al netto delle cessioni in riassicurazione			
II.1 Conto Tecnico dei rami vita - Premi dell'esercizio, al netto delle cessioni in riassicurazione			
II.4 Conto Tecnico dei rami vita - Altri proventi tecnici, al netto delle cessioni in riassicurazione			

### QUOTA DI POSSESSO (quota diretta e/o indiretta)

NOME DEL CAMPO	Indicazioni per la compilazione
Tipologia di Partecipazione	Partecipazione diretta
Quota diretta <sup>(5)</sup>	10,00%
Codice Fiscale Tramite <sup>(6)</sup>	
Denominazione Tramite (organismo) <sup>(6)</sup>	
Quota detenuta dalla Tramite nella società <sup>(7)</sup>	

<sup>(5)</sup> Se la partecipazione è diretta o sia diretta che indiretta, inserire la quota detenuta direttamente dall'Amministrazione nella società.

<sup>(6)</sup> Compilare se per "Tipologia di Partecipazione" è stato indicato "Partecipazione Indiretta" o "Partecipazione diretta e indiretta". Inserire CF e denominazione dell'ultima tramite attraverso la quale la società è indirettamente partecipata dall'Amministrazione.

<sup>(7)</sup> Inserire la quota di partecipazione che la "tramite" detiene nella società.

### QUOTA DI POSSESSO – TIPO DI CONTROLLO

NOME DEL CAMPO	Indicazioni per la compilazione
Tipo di controllo	controllo congiunto per effetto di norme statutarie

**INFORMAZIONI ED ESITO PER LA RAZIONALIZZAZIONE**

NOME DEL CAMPO	Indicazioni per la compilazione
Partecipazione ancora detenuta alla data di adozione del provvedimento	<b>Si</b>
Società controllata da una quotata	<b>No</b>
CF della società quotata controllante <sup>(8)</sup>	
Denominazione della società quotata controllante <sup>(8)</sup>	

<sup>(8)</sup> Compilare il campo solo se nel campo “Società controllata da una quotata” è stato scelto “sì”.

Se la partecipazione è ancora detenuta alla data di adozione del provvedimento continuare con la compilazione dei campi di seguito riportati. Altrimenti, se la partecipazione non è più detenuta alla data di adozione del provvedimento, deve essere compilata la scheda “Partecipazione non più detenuta” in base alla tipologia della razionalizzazione realizzata.

La partecipata svolge un'attività di produzione di beni e servizi a favore dell'Amministrazione?	No
Attività svolta dalla Partecipata	produzione di un servizio di interesse generale (Art. 4, c. 2, lett. a)
Descrizione dell'attività	Gestione di servizi di pubblica utilità
Quota % di partecipazione detenuta dal soggetto privato <sup>(9)</sup>	
Svolgimento di attività analoghe a quelle svolte da altre società (art.20, c.2 lett.c)	no
Necessità di contenimento dei costi di funzionamento (art.20, c.2 lett.f)	no
Necessità di aggregazione di società (art.20, c.2 lett.g)	no
L'Amministrazione ha fissato, con proprio provvedimento, obiettivi specifici sui costi di funzionamento della partecipata? (art.19, c, 5) <sup>(10)</sup>	no
Esito della revisione periodica <sup>(11)</sup>	mantenimento senza interventi
Modalità (razionalizzazione) <sup>(12)</sup>	
Termine previsto per la razionalizzazione <sup>(12)</sup>	
Dichiarazione di Cessione a titolo oneroso in Revisione straordinaria <sup>(13)</sup> §	No
Applicazione dell'art. 24, comma 5-bis <sup>(14)</sup> §	No
<b>Note*</b>	

<sup>(9)</sup> Compilare il campo se “Attività svolta dalla Partecipata” precedentemente selezionata è “Realizzazione e gestione di opera pubblica ovvero organizzazione e gestione di servizio di interesse generale tramite PPP (Art.4, c.2, lett.c)”.

<sup>(10)</sup> Compilare il campo se “Tipo di controllo” è stato selezionato elemento diverso da “nessuno”.

<sup>(11)</sup> La compilazione del campo non è richiesta per le società in liquidazione, per quelle soggette a procedure concorsuali e per i GAL.

<sup>(12)</sup> Campo obbligatorio se per “Esito della revisione periodica” è stato selezionato “Razionalizzazione”.

<sup>(13)</sup> Nel campo l'Amministrazione deve specificare se nel provvedimento di revisione straordinaria, adottato ai sensi dell'art. 24 del TUSP, era stato indicato l'esito “Cessione a titolo oneroso”. La compilazione non è richiesta se la società è in liquidazione, è soggetta a procedura concorsuale, è un GAL o nel caso in cui nel campo “Attività svolta dalla partecipata” sia stato selezionato “Coordinamento e attuazione patti territoriali e contratti d'area ex delibera CIPE 21/03/1997 (Art. 26, c.7) oppure “Gestione delle case da gioco – società già costituita e autorizzata alla data del 23/09/2016 (art. 26, c. 12 sexies)”.

<sup>(14)</sup> Nel campo l'Amministrazione deve dichiarare se la misura di cessione a titolo oneroso non è stata attuata ai sensi dell'art. 24, comma 5-bis. Il campo va compilato nel caso in cui la risposta al campo precedente “Dichiarazione di Cessione a titolo oneroso in Revisione straordinaria” sia Sì.

§ Nuovo campo rispetto alla rilevazione precedente.

\*Campo con compilazione facoltativa.

**SCHEDA REVISIONE PERIODICA DELLE PARTECIPAZIONI DETENUTE AL 31/12/2020**



**Se la partecipazione non è più detenuta alla data di adozione del provvedimento, deve essere compilata, in base alla tipologia di operazione realizzata, una delle schede:**

- PARTECIPAZIONE NON PIÙ DETENUTA - Alienazione della partecipazione
- PARTECIPAZIONE NON PIÙ DETENUTA - Cessione della partecipazione a titolo gratuito
- PARTECIPAZIONE NON PIÙ DETENUTA - Recesso dalla società
- PARTECIPAZIONE NON PIÙ DETENUTA –Scioglimento/Liquidazione della società
- PARTECIPAZIONE NON PIÙ DETENUTA - Fusione della società (per unione o per incorporazione)

Per non appesantire il presente documento, le schede sopra elencate sono state inserite all'interno delle "Schede di rilevazione per la Relazione attuazione piano di razionalizzazione" a cui pertanto si rinvia.



***SCHEDE DI RILEVAZIONE***  
***PER LA***  
**REVISIONE PERIODICA DELLE PARTECIPAZIONI**  
**da approvarsi entro il 31/12/2021**  
***(Art. 20, c. 1, TUSP)***

**Dati relativi alle partecipazioni detenute al**  
**31/12/2020**

**DATI ANAGRAFICI DELLA PARTECIPATA**

NOME DEL CAMPO	Indicazioni per la compilazione
Codice Fiscale	02200370167
Denominazione	REALIZZAZIONE E GESTIONE SERVIZI PUBBLICI LOCALI SPA PER BREVITA' COGEIDE SPA
Data di costituzione della partecipata	1992
Forma giuridica	Società per azioni
Tipo di fondazione	Scegliere un elemento.
Altra forma giuridica	
Stato di attività della partecipata	attiva
Data di inizio della procedura <sup>(1)</sup>	
Società con azioni quotate in mercati regolamentati <sup>(2)</sup>	NO
Società che ha emesso strumenti finanziari quotati in mercati regolamentati (ex TUSP) <sup>(2)</sup>	NO
La società è un GAL <sup>(2)</sup>	NO

<sup>(1)</sup> Compilare solo se nel campo "stato di attività della partecipata" è stato indicato che sono in corso procedure di liquidazione oppure procedure concorsuali.

<sup>(2)</sup> Nell'applicativo le società con azioni quotate e quelle emittenti strumenti finanziari quotati in mercati regolamentati ("società quotate ex TUSP") e i Gruppi di Azione Locale (GAL) sono individuati mediante elenchi ufficiali.

**SEDE LEGALE DELLA PARTECIPATA**

NOME DEL CAMPO	Indicazioni per la compilazione
Stato	Italia
Provincia	BERGAMO
Comune	MOZZANICA
CAP*	24050
Indirizzo*	VIA CREMA SNC
Telefono*	0363/828007
FAX*	0363/828133
Email*	info@cogeide.it

\*campo con compilazione facoltativa

**SETTORE DI ATTIVITÀ DELLA PARTECIPATA**

Indicare il settore ATECO rappresentativo dell'attività svolta. Nel caso in cui i settori siano più di uno, indicarli in ordine decrescente di importanza. Non è più richiesto indicare il peso di ciascuna attività.

La lista dei codici Ateco è disponibile al link <http://www.istat.it/it/strumenti/definizioni-e-classificazioni/ateco-2007>

NOME DEL CAMPO	Indicazioni per la compilazione
Attività 1	37
Attività 2	36
Attività 3	
Attività 4	

**ULTERIORI INFORMAZIONI SULLA PARTECIPATA \***

NOME DEL CAMPO	Indicazioni per la compilazione
Società in house	no
Previsione nello statuto di limiti sul fatturato <sup>(3)</sup>	Scegliere un elemento.
Società contenuta nell'allegato A al D.Lgs. n. 175/2016	
Società a partecipazione pubblica di diritto singolare (art.1, c. 4, lett. A) #	no
Riferimento normativo società di diritto singolare <sup>(3)</sup>	
La società adotta un sistema di contabilità analitica e separata per attività? §	si
Specificare se la disciplina applicata è stata dettata da: §	ARERA
Società esclusa dall'applicazione dell'art. 4 con DPCM (art. 4, c. 9)	no
Società esclusa dall'applicazione dell'art. 4 con provvedimento del Presidente della Regione o delle Prov. Autonome (art. 4, c. 9)	no
Riferimento normativo atto esclusione <sup>(4)</sup>	

\* La compilazione della Sezione "Ulteriori Informazioni sulla partecipata" non è richiesta per "società quotate ex TUSP", se la società è un GAL oppure se lo stato di attività della società è "in liquidazione" o "soggetta a procedure concorsuali".

<sup>(3)</sup> Compilare il campo solo se nel campo precedente è stato scelto "sì"

<sup>(4)</sup> Compilare il campo solo se in uno dei campi precedenti è stato scelto "sì"

# Per la nozione giuridica di "società a partecipazione pubblica di diritto singolare" di cui all'art. 1, comma 4, del TUSP, si veda l'orientamento della Struttura di monitoraggio disponibile sul sito del DT al seguente link:

[http://www.dt.tesoro.it/export/sites/sitodt/modules/documenti\\_it/patrimonio\\_pubblico/patrimonio\\_pa/Orientamento\\_del\\_18\\_novembre\\_2019\\_xSocietx\\_a\\_partecipazione\\_pubblica\\_di\\_diritto\\_singolarex .pdf](http://www.dt.tesoro.it/export/sites/sitodt/modules/documenti_it/patrimonio_pubblico/patrimonio_pa/Orientamento_del_18_novembre_2019_xSocietx_a_partecipazione_pubblica_di_diritto_singolarex.pdf)

§ Nuovo campo rispetto alla rilevazione precedente.

**DATI DI BILANCIO PER LA VERIFICA TUSP\***

NOME DEL CAMPO	Anno 2020
Tipologia di attività svolta	Attività produttive di beni e servizi
Numero medio di dipendenti	33
Numero dei componenti dell'organo di amministrazione	7
Compenso dei componenti dell'organo di amministrazione	101.478,18
Numero dei componenti dell'organo di controllo	3 SINDACI + SOCIETA' DI REVISIONE
Compenso dei componenti dell'organo di controllo	72.374,48

NOME DEL CAMPO	2020	2019	2018	2017	2016
Approvazione bilancio	sì	sì	sì	sì	sì
Risultato d'esercizio	1.589.845,37	2.348.655,84	766.015	154.276	287.603

\* La compilazione della Sezione "Dati di bilancio per la verifica TUSP" non è richiesta per le "società quotate ex TUSP", se lo stato di attività della società è "in liquidazione" o "soggetta a procedure concorsuali".

**ATTENZIONE:** l'applicativo richiede la compilazione esclusivamente di una delle seguenti quattro sotto-sezioni di "DATI DI BILANCIO PER LA VERIFICA TUSP".

**1. Attività produttive di beni e servizi o Distretti tecnologici**

Compilare la seguente sotto-sezione se la "Tipologia di attività svolta" dalla partecipata è: "Attività produttive di beni e servizi" o "**Attività di promozione e sviluppo di progetti di ricerca finanziati (Distretti tecnologici)**".

NOME DEL CAMPO	2019	2018	2017
A1) Ricavi delle vendite e delle prestazioni	12.028.348,81	10.699.222	10.623.612
A5) Altri Ricavi e Proventi	2.309.338,68	1.092.439	884.967
di cui Contributi in conto esercizio	388.555,38	275.404	266.313

**2. Attività di Holding**

Compilare la seguente sotto-sezione se la "Tipologia di attività svolta" dalla partecipata è: "**Attività consistenti nell'assunzione di partecipazioni in società esercenti attività diverse da quella creditizia e finanziaria (Holding)**".

NOME DEL CAMPO	2020	2019	2018
A1) Ricavi delle vendite e delle prestazioni			
A5) Altri Ricavi e Proventi			
di cui Contributi in conto esercizio			
C15) Proventi da partecipazioni			
C16) Altri proventi finanziari			
C17 bis) Utili e perdite su cambi			
D18 a) Rettifiche di valore di attività finanziarie - Rivalutazioni di partecipazioni			

### 3. Attività bancarie e finanziarie

Compilare la seguente sotto-sezione se la "Tipologia di attività svolta" dalla partecipata è: "Attività bancarie e finanziarie".

NOME DEL CAMPO	2020	2019	2018
Interessi attivi e proventi assimilati			
Commissioni attive			

### 4. Attività assicurative

Compilare la seguente sotto-sezione se la "Tipologia di attività svolta" dalla partecipata è: "Attività assicurative".

NOME DEL CAMPO	2020	2019	2018
I.1 Conto Tecnico dei rami danni - Premi di competenza, al netto delle cessioni in riassicurazione			
I.3 Conto Tecnico dei rami danni - Altri proventi tecnici, al netto delle cessioni in riassicurazione			
II.1 Conto Tecnico dei rami vita - Premi dell'esercizio, al netto delle cessioni in riassicurazione			
II.4 Conto Tecnico dei rami vita - Altri proventi tecnici, al netto delle cessioni in riassicurazione			

### QUOTA DI POSSESSO (quota diretta e/o indiretta)

NOME DEL CAMPO	Indicazioni per la compilazione
Tipologia di Partecipazione	Partecipazione diretta
Quota diretta <sup>(5)</sup>	1,62%
Codice Fiscale Tramite <sup>(6)</sup>	
Denominazione Tramite (organismo) <sup>(6)</sup>	
Quota detenuta dalla Tramite nella società <sup>(7)</sup>	

<sup>(5)</sup> Se la partecipazione è diretta o sia diretta che indiretta, inserire la quota detenuta direttamente dall'Amministrazione nella società.

<sup>(6)</sup> Compilare se per "Tipologia di Partecipazione" è stato indicato "Partecipazione Indiretta" o "Partecipazione diretta e indiretta". Inserire CF e denominazione dell'ultima tramite attraverso la quale la società è indirettamente partecipata dall'Amministrazione.

<sup>(7)</sup> Inserire la quota di partecipazione che la "tramite" detiene nella società.

### QUOTA DI POSSESSO – TIPO DI CONTROLLO

NOME DEL CAMPO	Indicazioni per la compilazione
Tipo di controllo	controllo congiunto - maggioranza dei voti esercitabili nell'assemblea ordinaria ed effettivo esercizio del potere di controllo anche tramite comportamenti concludenti

**INFORMAZIONI ED ESITO PER LA RAZIONALIZZAZIONE**

NOME DEL CAMPO	Indicazioni per la compilazione
Partecipazione ancora detenuta alla data di adozione del provvedimento	<b>Si</b>
Società controllata da una quotata	<b>No</b>
CF della società quotata controllante <sup>(8)</sup>	
Denominazione della società quotata controllante <sup>(8)</sup>	

<sup>(8)</sup> Compilare il campo solo se nel campo “Società controllata da una quotata” è stato scelto “sì”.

Se la partecipazione è ancora detenuta alla data di adozione del provvedimento continuare con la compilazione dei campi di seguito riportati. Altrimenti, se la partecipazione non è più detenuta alla data di adozione del provvedimento, deve essere compilata la scheda “Partecipazione non più detenuta” in base alla tipologia della razionalizzazione realizzata.

La partecipata svolge un'attività di produzione di beni e servizi a favore dell'Amministrazione?	Si
Attività svolta dalla Partecipata	produzione di un servizio di interesse generale (Art. 4, c. 2, lett. a)
Descrizione dell'attività	SERVIZIO IDRICO INTEGRATO
Quota % di partecipazione detenuta dal soggetto privato <sup>(9)</sup>	
Svolgimento di attività analoghe a quelle svolte da altre società (art.20, c.2 lett.c)	si
Necessità di contenimento dei costi di funzionamento (art.20, c.2 lett.f)	no
Necessità di aggregazione di società (art.20, c.2 lett.g)	no
L'Amministrazione ha fissato, con proprio provvedimento, obiettivi specifici sui costi di funzionamento della partecipata? (art.19, c, 5) <sup>(10)</sup>	no
Esito della revisione periodica <sup>(11)</sup>	mantenimento senza interventi
Modalità (razionalizzazione) <sup>(12)</sup>	Scegliere un elemento.
Termine previsto per la razionalizzazione <sup>(12)</sup>	
Dichiarazione di Cessione a titolo oneroso in Revisione straordinaria <sup>(13)</sup> §	Scegliere un elemento.
Applicazione dell'art. 24, comma 5-bis <sup>(14)</sup> §	Scegliere un elemento.
Note*	

<sup>(9)</sup> Compilare il campo se “Attività svolta dalla Partecipata” precedentemente selezionata è “Realizzazione e gestione di opera pubblica ovvero organizzazione e gestione di servizio di interesse generale tramite PPP (Art.4, c.2, lett.c)”.

<sup>(10)</sup> Compilare il campo se “Tipo di controllo” è stato selezionato elemento diverso da “nessuno”.

<sup>(11)</sup> La compilazione del campo non è richiesta per le società in liquidazione, per quelle soggette a procedure concorsuali e per i GAL.

<sup>(12)</sup> Campo obbligatorio se per “Esito della revisione periodica” è stato selezionato “Razionalizzazione”.

<sup>(13)</sup> Nel campo l'Amministrazione deve specificare se nel provvedimento di revisione straordinaria, adottato ai sensi dell'art. 24 del TUSP, era stato indicato l'esito “Cessione a titolo oneroso”. La compilazione non è richiesta se la società è in liquidazione, è soggetta a procedura concorsuale, è un GAL o nel caso in cui nel campo “Attività svolta dalla partecipata” sia stato selezionato “Coordinamento e attuazione patti territoriali e contratti d'area ex delibera CIPE 21/03/1997 (Art. 26, c.7) oppure “Gestione delle case da gioco – società già costituita e autorizzata alla data del 23/09/2016 (art. 26, c. 12 sexies)”.

<sup>(14)</sup> Nel campo l'Amministrazione deve dichiarare se la misura di cessione a titolo oneroso non è stata attuata ai sensi dell'art. 24, comma 5-bis. Il campo va compilato nel caso in cui la risposta al campo precedente “Dichiarazione di Cessione a titolo oneroso in Revisione straordinaria” sia Sì.

§ Nuovo campo rispetto alla rilevazione precedente.

\*Campo con compilazione facoltativa.

**Se la partecipazione non è più detenuta alla data di adozione del provvedimento, deve essere compilata, in base alla tipologia di operazione realizzata, una delle schede:**

- PARTECIPAZIONE NON PIÙ DETENUTA - Alienazione della partecipazione
- PARTECIPAZIONE NON PIÙ DETENUTA - Cessione della partecipazione a titolo gratuito
- PARTECIPAZIONE NON PIÙ DETENUTA - Recesso dalla società
- PARTECIPAZIONE NON PIÙ DETENUTA –Scioglimento/Liquidazione della società
- PARTECIPAZIONE NON PIÙ DETENUTA - Fusione della società (per unione o per incorporazione)

Per non appesantire il presente documento, le schede sopra elencate sono state inserite all'interno delle "Schede di rilevazione per la Relazione attuazione piano di razionalizzazione" a cui pertanto si rinvia.





***SCHEDE DI RILEVAZIONE***  
***PER LA***  
**REVISIONE PERIODICA DELLE PARTECIPAZIONI**  
**da approvarsi entro il 31/12/2021**  
***(Art. 20, c. 1, TUSP)***

**SABB SERVIZI AMBIENTALI BASSA BERGAMASCA SPA**

**Dati relativi alle partecipazioni detenute al**  
**31/12/2020**

### DATI ANAGRAFICI DELLA PARTECIPATA

NOME DEL CAMPO	Indicazioni per la compilazione
Codice Fiscale	02209730163
Denominazione	SABB SERVIZI AMBIENTALI BASSA BERGAMASCA SPA
Data di costituzione della partecipata	1992
Forma giuridica	Società per azioni
Tipo di fondazione	
Altra forma giuridica	no
Stato di attività della partecipata	attiva
Data di inizio della procedura <sup>(1)</sup>	
Società con azioni quotate in mercati regolamentati <sup>(2)</sup>	NO
Società che ha emesso strumenti finanziari quotati in mercati regolamentati (ex TUSP) <sup>(2)</sup>	NO
La società è un GAL <sup>(2)</sup>	

<sup>(1)</sup> Compilare solo se nel campo "stato di attività della partecipata" è stato indicato che sono in corso procedure di liquidazione oppure procedure concorsuali.

<sup>(2)</sup> Nell'applicativo le società con azioni quotate e quelle emittenti strumenti finanziari quotati in mercati regolamentati ("società quotate ex TUSP") e i Gruppi di Azione Locale (GAL) sono individuati mediante elenchi ufficiali.

### SEDE LEGALE DELLA PARTECIPATA

NOME DEL CAMPO	Indicazioni per la compilazione
Stato	Italia
Provincia	BERGAMO
Comune	TREVIGLIO
CAP*	24047
Indirizzo*	VIA PALAZZO 29
Telefono*	0363/1970193
FAX*	
Email*	<a href="mailto:sabb@pec.it">sabb@pec.it</a> - <a href="mailto:direzione@sabb.it">direzione@sabb.it</a>

\*campo con compilazione facoltativa

### SETTORE DI ATTIVITÀ DELLA PARTECIPATA

Indicare il settore ATECO rappresentativo dell'attività svolta. Nel caso in cui i settori siano più di uno, indicarli in ordine decrescente di importanza. Non è più richiesto indicare il peso di ciascuna attività.

La lista dei codici Ateco è disponibile al link <http://www.istat.it/it/strumenti/definizioni-e-classificazioni/ateco-2007>

NOME DEL CAMPO	Indicazioni per la compilazione
Attività 1	E 38.11
Attività 2	H 49.41
Attività 3	
Attività 4	

**ULTERIORI INFORMAZIONI SULLA PARTECIPATA\***

NOME DEL CAMPO	Indicazioni per la compilazione
Società in house	no
Previsione nello statuto di limiti sul fatturato <sup>(3)</sup>	no
Società contenuta nell'allegato A al D.Lgs. n. 175/2016	no
Società a partecipazione pubblica di diritto singolare (art.1, c. 4, lett. A) #	no
Riferimento normativo società di diritto singolare <sup>(3)</sup>	
La società adotta un sistema di contabilità analitica e separata per attività? §	no
Specificare se la disciplina applicata è stata dettata da: §	Scegliere un elemento.
Società esclusa dall'applicazione dell'art. 4 con DPCM (art. 4, c. 9)	no
Società esclusa dall'applicazione dell'art. 4 con provvedimento del Presidente della Regione o delle Prov. Autonome (art. 4, c. 9)	no
Riferimento normativo atto esclusione <sup>(4)</sup>	

\* La compilazione della Sezione "Ulteriori Informazioni sulla partecipata" non è richiesta per "società quotate ex TUSP", se la società è un GAL oppure se lo stato di attività della società è "in liquidazione" o "soggetta a procedure concorsuali".

<sup>(3)</sup> Compilare il campo solo se nel campo precedente è stato scelto "sì"

<sup>(4)</sup> Compilare il campo solo se in uno dei campi precedenti è stato scelto "sì"

# Per la nozione giuridica di "società a partecipazione pubblica di diritto singolare" di cui all'art. 1, comma 4, del TUSP, si veda l'orientamento della Struttura di monitoraggio disponibile sul sito del DT al seguente link:

[http://www.dt.tesoro.it/export/sites/sitodt/modules/documenti\\_it/patrimonio\\_pubblico/patrimonio\\_pa/Orientamento\\_del\\_18\\_novembre\\_2019\\_xSocietx\\_a\\_partecipazione\\_pubblica\\_di\\_diritto\\_singolarex .pdf](http://www.dt.tesoro.it/export/sites/sitodt/modules/documenti_it/patrimonio_pubblico/patrimonio_pa/Orientamento_del_18_novembre_2019_xSocietx_a_partecipazione_pubblica_di_diritto_singolarex.pdf)

§ Nuovo campo rispetto alla rilevazione precedente.

**DATI DI BILANCIO PER LA VERIFICA TUSP\***

NOME DEL CAMPO	Anno 2020
Tipologia di attività svolta	Attività produttive di beni e servizi
Numero medio di dipendenti	1
Numero dei componenti dell'organo di amministrazione	1
Compenso dei componenti dell'organo di amministrazione	15.600
Numero dei componenti dell'organo di controllo	3 sindaci + 1 revisore
Compenso dei componenti dell'organo di controllo	17.436 + 5.040

NOME DEL CAMPO	2020	2019	2018	2017	2016
Approvazione bilancio	sì	sì	sì	sì	sì
Risultato d'esercizio	877.424	97.222	-2.150.441	656	63.477

\* La compilazione della Sezione "Dati di bilancio per la verifica TUSP" non è richiesta per le "società quotate ex TUSP", se lo stato di attività della società è "in liquidazione" o "soggetta a procedure concorsuali".

**ATTENZIONE:** l'applicativo richiede la compilazione esclusivamente di una delle seguenti quattro sotto-sezioni di "DATI DI BILANCIO PER LA VERIFICA TUSP".

**1. Attività produttive di beni e servizi o Distretti tecnologici**

Compilare la seguente sotto-sezione se la "Tipologia di attività svolta" dalla partecipata è: "Attività produttive di beni e servizi" o "Attività di promozione e sviluppo di progetti di ricerca finanziati (Distretti tecnologici)".

NOME DEL CAMPO	2020	2019	2018
A1) Ricavi delle vendite e delle prestazioni	215.138	214.834	204.117
A5) Altri Ricavi e Proventi	1.723.686	10.243	30.325
di cui Contributi in conto esercizio	0	0	0

**2. Attività di Holding**

Compilare la seguente sotto-sezione se la "Tipologia di attività svolta" dalla partecipata è: "Attività consistenti nell'assunzione di partecipazioni in società esercenti attività diverse da quella creditizia e finanziaria (Holding)".

NOME DEL CAMPO	2020	2019	2018
A1) Ricavi delle vendite e delle prestazioni			
A5) Altri Ricavi e Proventi			
di cui Contributi in conto esercizio			
C15) Proventi da partecipazioni			
C16) Altri proventi finanziari			
C17 bis) Utili e perdite su cambi			
D18 a) Rettifiche di valore di attività finanziarie - Rivalutazioni di partecipazioni			

### 3. Attività bancarie e finanziarie

Compilare la seguente sotto-sezione se la "Tipologia di attività svolta" dalla partecipata è: "Attività bancarie e finanziarie".

NOME DEL CAMPO	2020	2019	2018
Interessi attivi e proventi assimilati			
Commissioni attive			

### 4. Attività assicurative

Compilare la seguente sotto-sezione se la "Tipologia di attività svolta" dalla partecipata è: "Attività assicurative".

NOME DEL CAMPO	2020	2019	2018
I.1 Conto Tecnico dei rami danni - Premi di competenza, al netto delle cessioni in riassicurazione			
I.3 Conto Tecnico dei rami danni - Altri proventi tecnici, al netto delle cessioni in riassicurazione			
II.1 Conto Tecnico dei rami vita - Premi dell'esercizio, al netto delle cessioni in riassicurazione			
II.4 Conto Tecnico dei rami vita - Altri proventi tecnici, al netto delle cessioni in riassicurazione			

### QUOTA DI POSSESSO (quota diretta e/o indiretta)

NOME DEL CAMPO	Indicazioni per la compilazione
Tipologia di Partecipazione	Partecipazione diretta
Quota diretta <sup>(5)</sup>	0,89%
Codice Fiscale Tramite <sup>(6)</sup>	
Denominazione Tramite (organismo) <sup>(6)</sup>	
Quota detenuta dalla Tramite nella società <sup>(7)</sup>	

<sup>(5)</sup> Se la partecipazione è diretta o sia diretta che indiretta, inserire la quota detenuta direttamente dall'Amministrazione nella società.

<sup>(6)</sup> Compilare se per "Tipologia di Partecipazione" è stato indicato "Partecipazione Indiretta" o "Partecipazione diretta e indiretta". Inserire CF e denominazione dell'ultima tramite attraverso la quale la società è indirettamente partecipata dall'Amministrazione.

<sup>(7)</sup> Inserire la quota di partecipazione che la "tramite" detiene nella società.

### QUOTA DI POSSESSO – TIPO DI CONTROLLO

NOME DEL CAMPO	Indicazioni per la compilazione
Tipo di controllo	controllo congiunto - maggioranza dei voti esercitabili nell'assemblea ordinaria ed effettivo esercizio del potere di controllo anche tramite comportamenti concludenti

**INFORMAZIONI ED ESITO PER LA RAZIONALIZZAZIONE**

NOME DEL CAMPO	Indicazioni per la compilazione
Partecipazione ancora detenuta alla data di adozione del provvedimento	Si
Società controllata da una quotata	Scegliere un elemento.
CF della società quotata controllante <sup>(8)</sup>	
Denominazione della società quotata controllante <sup>(8)</sup>	

<sup>(8)</sup> Compilare il campo solo se nel campo "Società controllata da una quotata" è stato scelto "sì".

Se la partecipazione è ancora detenuta alla data di adozione del provvedimento continuare con la compilazione dei campi di seguito riportati. Altrimenti, se la partecipazione non è più detenuta alla data di adozione del provvedimento, deve essere compilata la scheda "Partecipazione non più detenuta" in base alla tipologia della razionalizzazione realizzata.

La partecipata svolge un'attività di produzione di beni e servizi a favore dell'Amministrazione?	Si
Attività svolta dalla Partecipata	autoproduzione di beni o servizi strumentali all'ente o agli enti pubblici partecipanti o allo svolgimento delle loro funzioni (Art. 4, c. 2, lett. d)
Descrizione dell'attività	Per effetto della fusione per incorporazione della controllata Ecolegno Bergamasca s.r.l., con efficacia contabile e fiscale dall'1/1/2021, la società concorre alla gestione dei servizi ambientali sia direttamente, occupandosi del trattamento e recupero dei legnami di scarto, sia indirettamente, attraverso la partecipazione (25,09% del capitale sociale) in G.Eco s.r.l., società mista con socio operativo privato di minoranza (40% del capitale sociale) selezionato mediante gara, affidataria dei servizi di igiene urbana e di raccolta, trasporto, smaltimento dei rifiuti urbani, nonché attraverso la partecipata (49% del capitale sociale) Eco.Inerti Treviglio s.r.l., che opera nel campo del trattamento, stoccaggio e recupero di materiali inerti edilizi provenienti da demolizioni.
Quota % di partecipazione detenuta dal soggetto privato <sup>(9)</sup>	
Svolgimento di attività analoghe a quelle svolte da altre società (art.20, c.2 lett.c)	no
Necessità di contenimento dei costi di funzionamento (art.20, c.2 lett.f)	no
Necessità di aggregazione di società (art.20, c.2 lett.g)	no
L'Amministrazione ha fissato, con proprio provvedimento, obiettivi specifici sui costi di funzionamento della partecipata? (art.19, c, 5) <sup>(10)</sup>	no
Esito della revisione periodica <sup>(11)</sup>	mantenimento senza interventi
Modalità (razionalizzazione) <sup>(12)</sup>	fusione della società per unione con altra società
Termine previsto per la razionalizzazione <sup>(12)</sup>	
Dichiarazione di Cessione a titolo oneroso in Revisione straordinaria <sup>(13)</sup> §	Scegliere un elemento.
Applicazione dell'art. 24, comma 5-bis <sup>(14)</sup> §	Scegliere un elemento.

NOME DEL CAMPO	Indicazioni per la compilazione
<p><b>Note*</b></p>	<p>In data 1/9/2021, è stato iscritto al Registro delle Imprese di Bergamo l'atto di fusione per incorporazione della già controllata al 100% Ecolegno Bergamasca s.r.l., con efficacia contabile e fiscale dall'1/1/2021. La fusione è stata posta in essere in adempimento all'intervento di razionalizzazione deliberato dai Comuni soci in occasione della precedente revisione ordinaria ai sensi dell'art. 20 del D.Lgs. 175/2016. In virtù dell'operatività della fusione, il mantenimento della partecipazione in SABB non richiede ulteriori interventi di razionalizzazione.</p> <p>Difatti, con riferimento all'art. 20, comma 2, D.Lgs. 175/2016, si segnala che:</p> <ul style="list-style-type: none"> <li>- con riguardo alla lettera b), già nel corso del 2021, la società avrà 4 lavoratori dipendenti a fronte di 1 amministratore;</li> <li>- con riguardo alla lettera d), già nel corso del 2021, la società supererà il fatturato di € 1.000.000 (con riguardo all'esercizio 2020, i ricavi da vendite e prestazioni di SABB si sono attestati ad € 215.138, mentre quelli di Ecolegno Bergamasca sono risultati pari ad € 1.490.448).</li> </ul> <p>Per ciò che concerne l'attività svolta da G.eco s.r.l., si precisa che non vi sono duplicazioni o comunque sovrapposizioni, dato che l'ambito operativo di SABB (direttamente o tramite Eco.Inerti Treviglio s.r.l.) si estende a tipologie di rifiuti non trattate da G.Eco s.r.l., peraltro in un contesto territoriale differente, poiché l'attività afferente i legnami e gli inerti si estende all'intera pianura bergamasca, a differenza di G.Eco s.r.l..</p> <p>Sotto altro profilo, con riguardo alla partecipazione al capitale di G.Eco s.r.l., si rileva che SABB è strumento necessario perché assicura l'unitarietà della partecipazione di tutti i Comuni della pianura bergamasca titolari dei servizi affidati a G.Eco s.r.l., svolgendo per conto degli stessi le prerogative di indirizzo e controllo riservate dallo statuto di G.Eco ai soci pubblici (ai quali fa capo il 60% del capitale, di cui il 25,09% di SABB, primo socio pubblico).</p> <p>Per le anzidette considerazioni, il mantenimento della partecipazione in SABB risulta conforme pure rispetto alle restanti lettere dell'art. 20, comma 2, D.Lgs. 175/2016, in specie in quanto non vi sono altre partecipazioni in società che svolgano attività analoghe o simili ed in quanto non sono necessarie ulteriori aggregazioni societarie (per inciso, G.Eco s.r.l. è essa stessa il frutto di una virtuosa integrazione, che ha permesso di generare efficienze ed economie di scala in forza dell'estensione della gestione dei rifiuti urbani su un territorio che copre la quasi totalità dei Comuni della c.d. "Isola Bergamasca", la media e alta Val Seriana e la gran parte dei Comuni della c.d. "Bassa Bergamasca").</p>

(9) Compilare il campo se "Attività svolta dalla Partecipata" precedentemente selezionata è "Realizzazione e gestione di opera pubblica ovvero organizzazione e gestione di servizio di interesse generale tramite PPP (Art.4, c.2, lett.c)".

(10) Compilare il campo se "Tipo di controllo" è stato selezionato elemento diverso da "nessuno".

(11) La compilazione del campo non è richiesta per le società in liquidazione, per quelle soggette a procedure concorsuali e per i GAL.

(12) Campo obbligatorio se per "Esito della revisione periodica" è stato selezionato "Razionalizzazione".

(13) Nel campo l'Amministrazione deve specificare se nel provvedimento di revisione straordinaria, adottato ai sensi dell'art. 24 del TUSP, era stato indicato l'esito "Cessione a titolo oneroso". La compilazione non è richiesta se la società è in liquidazione, è soggetta a procedura concorsuale, è un GAL o nel caso in cui nel campo "Attività svolta dalla partecipata" sia stato

selezionato “Coordinamento e attuazione patti territoriali e contratti d'area ex delibera CIPE 21/03/1997 (Art. 26, c.7) oppure “Gestione delle case da gioco – società già costituita e autorizzata alla data del 23/09/2016 (art. 26, c. 12 sexies)”.

<sup>(14)</sup> Nel campo l'Amministrazione deve dichiarare se la misura di cessione a titolo oneroso non è stata attuata ai sensi dell'art. 24, comma 5-bis. Il campo va compilato nel caso in cui la risposta al campo precedente “Dichiarazione di Cessione a titolo oneroso in Revisione straordinaria” sia Sì.

§ Nuovo campo rispetto alla rilevazione precedente.

\*Campo con compilazione facoltativa.

**Se la partecipazione non è più detenuta alla data di adozione del provvedimento, deve essere compilata, in base alla tipologia di operazione realizzata, una delle schede:**

- PARTECIPAZIONE NON PIÙ DETENUTA - Alienazione della partecipazione
- PARTECIPAZIONE NON PIÙ DETENUTA - Cessione della partecipazione a titolo gratuito
- PARTECIPAZIONE NON PIÙ DETENUTA - Recesso dalla società
- PARTECIPAZIONE NON PIÙ DETENUTA –Scioglimento/Liquidazione della società
- PARTECIPAZIONE NON PIÙ DETENUTA - Fusione della società (per unione o per incorporazione)

Per non appesantire il presente documento, le schede sopra elencate sono state inserite all'interno delle “Schede di rilevazione per la Relazione attuazione piano di razionalizzazione” a cui pertanto si rinvia.





***SCHEDE DI RILEVAZIONE***  
***PER LA***  
**REVISIONE PERIODICA DELLE PARTECIPAZIONI**  
**da approvarsi entro il 31/12/2021**  
***(Art. 20, c. 1, TUSP)***  
**Uniacque S.p.A.**  
**Aqualis s.p.a.**  
**Ingegnerie Toscane S.r.l.**  
**Dati relativi alle partecipazioni detenute al**  
**31/12/2020**

## DATI ANAGRAFICI DELLA PARTECIPATA

NOME DEL CAMPO	Indicazioni per la compilazione
Codice Fiscale	03299640163
Denominazione	UNIACQUE S.P.A.
Data di costituzione della partecipata	2006
Forma giuridica	Società per azioni
Tipo di fondazione	Scegliere un elemento.
Altra forma giuridica	
Stato di attività della partecipata	attiva
Data di inizio della procedura <sup>(1)</sup>	
Società con azioni quotate in mercati regolamentati <sup>(2)</sup>	No
Società che ha emesso strumenti finanziari quotati in mercati regolamentati (ex TUSP) <sup>(2)</sup>	No
La società è un GAL <sup>(2)</sup>	No

<sup>(1)</sup> Compilare solo se nel campo "stato di attività della partecipata" è stato indicato che sono in corso procedure di liquidazione oppure procedure concorsuali.

<sup>(2)</sup> Nell'applicativo le società con azioni quotate e quelle emittenti strumenti finanziari quotati in mercati regolamentati ("società quotate ex TUSP") e i Gruppi di Azione Locale (GAL) sono individuati mediante elenchi ufficiali.

## SEDE LEGALE DELLA PARTECIPATA

NOME DEL CAMPO	Indicazioni per la compilazione
Stato	Italia
Provincia	Bergamo
Comune	Bergamo
CAP*	24126
Indirizzo*	Via Delle Canovine, 21
Telefono*	0353070111
FAX*	0353070110
Email*	info@uniacque.bg.it

\* campo con compilazione facoltativa

## SETTORE DI ATTIVITÀ DELLA PARTECIPATA

Indicare il settore ATECO rappresentativo dell'attività svolta. Nel caso in cui i settori siano più di uno, indicarli in ordine decrescente di importanza. Non è più richiesto indicare il peso di ciascuna attività.

La lista dei codici Ateco è disponibile al link <http://www.istat.it/it/strumenti/definizioni-e-classificazioni/ateco-2007>

NOME DEL CAMPO	Indicazioni per la compilazione
Attività 1	36.00.00
Attività 2	
Attività 3	
Attività 4	

**ULTERIORI INFORMAZIONI SULLA PARTECIPATA \***

NOME DEL CAMPO	Indicazioni per la compilazione
Società in house	si
Previsione nello statuto di limiti sul fatturato <sup>(3)</sup>	si
Società contenuta nell'allegato A al D.Lgs. n. 175/2016	no
Società a partecipazione pubblica di diritto singolare (art.1, c. 4, lett. A) #	no
Riferimento normativo società di diritto singolare <sup>(3)</sup>	
La società adotta un sistema di contabilità analitica e separata per attività? §	si
Specificare se la disciplina applicata è stata dettata da: §	ARERA
Società esclusa dall'applicazione dell'art. 4 con DPCM (art. 4, c. 9)	no
Società esclusa dall'applicazione dell'art. 4 con provvedimento del Presidente della Regione o delle Prov. Autonome (art. 4, c. 9)	no
Riferimento normativo atto esclusione <sup>(4)</sup>	

\* La compilazione della Sezione "Ulteriori Informazioni sulla partecipata" non è richiesta per "società quotate ex TUSP", se la società è un GAL oppure se lo stato di attività della società è "in liquidazione" o "soggetta a procedure concorsuali".

<sup>(3)</sup> Compilare il campo solo se nel campo precedente è stato scelto "sì"

<sup>(4)</sup> Compilare il campo solo se in uno dei campi precedenti è stato scelto "sì"

# Per la nozione giuridica di "società a partecipazione pubblica di diritto singolare" di cui all'art. 1, comma 4, del TUSP, si veda l'orientamento della Struttura di monitoraggio disponibile sul sito del DT al seguente link:

[http://www.dt.tesoro.it/export/sites/sitodt/modules/documenti\\_it/patrimonio\\_publico/patrimonio\\_pa/Orientamento\\_del\\_18\\_novembre\\_2019\\_xSocietx\\_a\\_partecipazione\\_pubblica\\_di\\_diritto\\_singolarex .pdf](http://www.dt.tesoro.it/export/sites/sitodt/modules/documenti_it/patrimonio_publico/patrimonio_pa/Orientamento_del_18_novembre_2019_xSocietx_a_partecipazione_pubblica_di_diritto_singolarex.pdf)

§ Nuovo campo rispetto alla rilevazione precedente.

**DATI DI BILANCIO PER LA VERIFICA TUSP\***

NOME DEL CAMPO	Anno 2020
Tipologia di attività svolta	Attività produttive di beni e servizi
Numero medio di dipendenti	410,59
Numero dei componenti dell'organo di amministrazione	5
Compenso dei componenti dell'organo di amministrazione	112.318
Numero dei componenti dell'organo di controllo	3
Compenso dei componenti dell'organo di controllo	78.000

NOME DEL CAMPO	2020	2019	2018	2017	2016
Approvazione bilancio	sì	sì	sì	sì	sì
Risultato d'esercizio	15.923.389	6.492.972	9.157.897	9.210.072	10.596.881

\* La compilazione della Sezione "Dati di bilancio per la verifica TUSP" non è richiesta per le "società quotate ex TUSP", se lo stato di attività della società è "in liquidazione" o "soggetta a procedure concorsuali".

**Ulteriori informazioni relative ai campi della Sezione**

Nel presente riquadro:

- con riferimento al "Numero dei dipendenti":

L'organico della società al 31 dicembre 2020 è composta da n. 423 dipendenti, di cui n. 395 con contratto a tempo pieno e n. 28 con contratto a tempo parziale. L'organico complessivo risulta suddiviso in n. 159 Operai, n. 245 Impiegati, n. 12 Quadri e n. 7 Dirigenti. La società utilizza il CCNL per il settore Gas-Acqua. La società non si avvale di personale distaccato dalla Provincia di Bergamo e dai comuni Soci, ne viceversa la PR BG e i comuni soci si avvalgono di personale della società.

- con riferimento al "Numero dei componenti dell'organo di amministrazione" Il Consiglio di Amministrazione è composto da 5 componenti in carica fino al 3/12/2020. Il nuovo CdA ed è stato nominato in data 4 dicembre 2020 e sarà in carica fino dal 4/12/2020 fino all'approvazione del Bilancio al 31/12/2022.

- con riferimento ai "Compensi dei componenti dell'organo di amministrazione": Il costo complessivo per l'anno 2020 del CdA è pari ad euro 112.318,00.

Il compenso annuo deliberato a partire dal 3 maggio 2017 (data di nomina del consiglio di Amministrazione in carica fino al 03/12/2020) è stato corrisposto per competenza fino al 3/12/20 è pari a euro 32.923 per il presidente (che ha ricoperto anche la carica di amministratore delegato) ed euro 12.173 per ciascuno dei consiglieri ad eccezione di n. 1 consigliere che, in applicazione dell'articolo 1, comma 718, della legge 27 dicembre 2006, n. 296/2006, non risulta avere titolo alla corresponsione.

Il 4/12/2020 l'Assemblea dei soci ha nominato i nuovi amministratori e con delibera del CdA dell'11/12/2020 sono stati definiti i compensi. Per competenza dal 04/12/2020 al 31/12/2020 sono stati corrisposti euro 1.451,61 al Presidente, euro 4.209,68 all'Amministratore Delegato e euro 725,81 ad un consigliere. I restanti n. 2 consiglieri, in applicazione dell'articolo 1, comma 718, della legge 27 dicembre 2006, n. 296/2006, non risultano avere titolo alla corresponsione. La differenza tra euro 88.000 e quanto dichiarato in Bilancio è dovuta a rimborsi spese, oneri di legge e i compensi del CISC.

- Il Bilancio 2020 è stato approvato dall'Assemblea dei Soci in data 29/06/2021.

**ATTENZIONE:** l'applicativo richiede la compilazione esclusivamente di una delle seguenti quattro sotto-sezioni di

"DATI DI BILANCIO PER LA VERIFICA TUSP".

### 1. Attività produttive di beni e servizi o Distretti tecnologici

Compilare la seguente sotto-sezione se la "Tipologia di attività svolta" dalla partecipata è: "Attività produttive di beni e servizi" o "**Attività di promozione e sviluppo di progetti di ricerca finanziati (Distretti tecnologici)**".

NOME DEL CAMPO	2020	2019	2018
<b>A1) Ricavi delle vendite e delle prestazioni</b>	117.084.310	97.800.625	89.517.364
<b>A5) Altri Ricavi e Proventi</b>	2.034.205	1.998.382	1.464.347
<b>di cui Contributi in conto esercizio</b>	0	0	0

### QUOTA DI POSSESSO (quota diretta e/o indiretta)

NOME DEL CAMPO	Indicazioni per la compilazione
<b>Tipologia di Partecipazione</b>	Partecipazione diretta
<b>Quota diretta <sup>(5)</sup></b>	0,25%
<b>Codice Fiscale Tramite <sup>(6)</sup></b>	
<b>Denominazione Tramite (organismo) <sup>(6)</sup></b>	
<b>Quota detenuta dalla Tramite nella società <sup>(7)</sup></b>	

<sup>(5)</sup> Se la partecipazione è diretta o sia diretta che indiretta, inserire la quota detenuta direttamente dall'Amministrazione nella società.

<sup>(6)</sup> Compilare se per "Tipologia di Partecipazione" è stato indicato "Partecipazione Indiretta" o "Partecipazione diretta e indiretta". Inserire CF e denominazione dell'ultima tramite attraverso la quale la società è indirettamente partecipata dall'Amministrazione.

<sup>(7)</sup> Inserire la quota di partecipazione che la "tramite" detiene nella società.

### QUOTA DI POSSESSO – TIPO DI CONTROLLO

NOME DEL CAMPO	Indicazioni per la compilazione
<b>Tipo di controllo</b>	controllo congiunto - maggioranza dei voti esercitabili nell'assemblea ordinaria ed effettivo esercizio del potere di controllo anche tramite comportamenti concludenti

#### Ulteriori informazioni relative ai campi della sezione

- con riferimento al "**Tipo di controllo**": Il controllo è detenuto congiuntamente da tutti i soci che corrispondono a n. 232 enti locali operanti nell'ambito territoriale ottimale (ATO)

**INFORMAZIONI ED ESITO PER LA RAZIONALIZZAZIONE**

NOME DEL CAMPO	Indicazioni per la compilazione
Partecipazione ancora detenuta alla data di adozione del provvedimento	<b>Si</b>
Società controllata da una quotata	<b>No</b>
CF della società quotata controllante <sup>(8)</sup>	
Denominazione della società quotata controllante <sup>(8)</sup>	

<sup>(8)</sup> Compilare il campo solo se nel campo "Società controllata da una quotata" è stato scelto "sì".

Se la partecipazione è ancora detenuta alla data di adozione del provvedimento continuare con la compilazione dei campi di seguito riportati. Altrimenti, se la partecipazione non è più detenuta alla data di adozione del provvedimento, deve essere compilata la scheda "Partecipazione non più detenuta" in base alla tipologia della razionalizzazione realizzata.

La partecipata svolge un'attività di produzione di beni e servizi a favore dell'Amministrazione?	Si
Attività svolta dalla Partecipata	produzione di un servizio di interesse generale (Art. 4, c. 2, lett. a)
Descrizione dell'attività	Gestione del servizio idrico integrato, formato dall'insieme delle attività di captazione, adduzione, accumulo e distribuzione acqua ad usi civili ed industriali di acque potabili, di fognatura e di depurazione.
Quota % di partecipazione detenuta dal soggetto privato <sup>(9)</sup>	
Svolgimento di attività analoghe a quelle svolte da altre società (art.20, c.2 lett.c)	no
Necessità di contenimento dei costi di funzionamento (art.20, c.2 lett.f)	no
Necessità di aggregazione di società (art.20, c.2 lett.g)	no
L'Amministrazione ha fissato, con proprio provvedimento, obiettivi specifici sui costi di funzionamento della partecipata? (art.19, c, 5) <sup>(10)</sup>	no
Esito della revisione periodica <sup>(11)</sup>	mantenimento senza interventi
Modalità (razionalizzazione) <sup>(12)</sup>	Scegliere un elemento.
Termine previsto per la razionalizzazione <sup>(12)</sup>	
Dichiarazione di Cessione a titolo oneroso in Revisione straordinaria <sup>(13)</sup> §	Scegliere un elemento.
Applicazione dell'art. 24, comma 5-bis <sup>(14)</sup> §	Scegliere un elemento.
Note*	*Ulteriori attività svolte: Produce beni e servizi strettamente necessari per il perseguimento delle finalità dell'ente (art. 4, CO. 1 )

**Ulteriori informazioni relative ai campi della Sezione**

- **Attività svolta dalla partecipata:** Gestione del servizio idrico integrato, formato dall'insieme delle attività di captazione, adduzione, accumulo e distribuzione acqua ad usi civili ed industriali di acque potabili, di fognatura e di depurazione.
- **Esito della ricognizione:** Mantenimento senza interventi. La società è affidataria del servizio idrico integrato sino al 31.12.2036 ed è pertanto funzionale all'erogazione del servizio idrico integrato e dalla gestione delle infrastrutture e reti nell'ambito territoriale ottimale della Provincia di Bergamo. I bilanci sociali hanno sempre evidenziato risultati di esercizio in utile.

## AQUALIS S.P.A.

### DATI ANAGRAFICI DELLA PARTECIPATA

NOME DEL CAMPO	Indicazioni per la compilazione
Codice Fiscale	00226790160
Denominazione	AQUALIS S.P.A.
Data di costituzione della partecipata	1994
Forma giuridica	Società per azioni
Tipo di fondazione	Scegliere un elemento.
Altra forma giuridica	
Stato di attività della partecipata	attiva
Data di inizio della procedura <sup>(1)</sup>	
Società con azioni quotate in mercati regolamentati <sup>(2)</sup>	No
Società che ha emesso strumenti finanziari quotati in mercati regolamentati (ex TUSP) <sup>(2)</sup>	No
La società è un GAL <sup>(2)</sup>	No

<sup>(9)</sup> Compilare solo se nel campo "stato di attività della partecipata" è stato indicato che sono in corso procedure di liquidazione oppure procedure concorsuali.

<sup>(10)</sup> Nell'applicativo le società con azioni quotate e quelle emittenti strumenti finanziari quotati in mercati regolamentati ("società quotate ex TUSP") e i Gruppi di Azione Locale (GAL) sono individuati mediante elenchi ufficiali.

### SEDE LEGALE DELLA PARTECIPATA

NOME DEL CAMPO	Indicazioni per la compilazione
Stato	Italia
Provincia	Bergamo
Comune	Ghisalba
CAP*	24050
Indirizzo*	Via Malpaga 22
Telefono*	
FAX*	
Email*	acqualisspa@pec.it

\* campo con compilazione facoltativa

### SETTORE DI ATTIVITÀ DELLA PARTECIPATA

Indicare il settore ATECO rappresentativo dell'attività svolta. Nel caso in cui i settori siano più di uno, indicarli in ordine decrescente di importanza. Non è più richiesto indicare il peso di ciascuna attività.

La lista dei codici Ateco è disponibile al link <http://www.istat.it/it/strumenti/definizioni-e-classificazioni/ateco-2007>

NOME DEL CAMPO	Indicazioni per la compilazione
Attività 1	36.00.00
Attività 2	
Attività 3	
Attività 4	

**ULTERIORI INFORMAZIONI SULLA PARTECIPATA \***

NOME DEL CAMPO	Indicazioni per la compilazione
Società in house	no
Previsione nello statuto di limiti sul fatturato <sup>(3)</sup>	Scegliere un elemento.
Società contenuta nell'allegato A al D.Lgs. n. 175/2016	no
Società a partecipazione pubblica di diritto singolare (art.1, c. 4, lett. A) #	no
Riferimento normativo società di diritto singolare <sup>(3)</sup>	
La società adotta un sistema di contabilità analitica e separata per attività? §	no
Specificare se la disciplina applicata è stata dettata da: §	Scegliere un elemento.
Società esclusa dall'applicazione dell'art. 4 con DPCM (art. 4, c. 9)	no
Società esclusa dall'applicazione dell'art. 4 con provvedimento del Presidente della Regione o delle Prov. Autonome (art. 4, c. 9)	no
Riferimento normativo atto esclusione <sup>(4)</sup>	

**DATI DI BILANCIO PER LA VERIFICA TUSP\***

NOME DEL CAMPO	Anno 2020
Tipologia di attività svolta	Attività produttive di beni e servizi
Numero medio di dipendenti	0
Numero dei componenti dell'organo di amministrazione	1
Compenso dei componenti dell'organo di amministrazione	5.524
Numero dei componenti dell'organo di controllo	3
Compenso dei componenti dell'organo di controllo	12.480

NOME DEL CAMPO	2020	2019	2018	2017	2016
Approvazione bilancio	sì	sì	sì	sì	sì
Risultato d'esercizio	(221.999)	192.306	377.960	251.490	-20.472.528

**Ulteriori informazioni relative ai campi della Sezione**

**Numero dei dipendenti** : L'organico della società al 31/12/2020 è composto da n. 0/zero. AQUALIS Spa non si avvale del personale di UNIACQUE S.p.A.

**Numero dei componenti dell'organo di amministrazione**: In data 29 maggio 2020 il Consiglio di Amministrazione è stato sostituito da un Amministratore Unico al quale non è stato attribuito alcun compenso. Nel Bilancio 2020 risulta pertanto contabilizzato il rateo di compenso spettante al Consiglio di Amministrazione sino a tutto il mese di Aprile 2020, pari ad un complessivo di euro 5.524.

I Bilanci sono stati regolarmente approvati nei termini di legge.



### 1. Attività produttive di beni e servizi o Distretti tecnologici

Compilare la seguente sotto-sezione se la “*Tipologia di attività svolta*” dalla partecipata è: “Attività produttive di beni e servizi” o “*Attività di promozione e sviluppo di progetti di ricerca finanziati (Distretti tecnologici)*”.

NOME DEL CAMPO	2020	2019	2018
A1) Ricavi delle vendite e delle prestazioni	-	-	-
A5) Altri Ricavi e Proventi	91.059	419.577	717.446
di cui Contributi in conto esercizio	0	-	-

#### Ulteriori informazioni relative ai campi della Sezione

**Attività svolta dalla partecipata:** La società è proprietaria di parte dell’infrastruttura afferente al servizio idrico integrato nell’ambito territoriale ottimale della provincia di Bergamo. La gestione del servizio idrico integrato è affidata – con delibera dell’autorità d’ambito – al gestore Unico UNIACQUE Spa cui la società ha concesso in uso le reti. In data 13/12/2019 Uniacque S.p.a. ha acquistato il 100% delle quote del capitale sociale di Aqualis diventando socio Unico. In data 25/11/21 la società è stata fusa per incorporazione in Uniacque con effetto retroattivo 1 gennaio 2021

### QUOTA DI POSSESSO (quota diretta e/o indiretta)

NOME DEL CAMPO	Indicazioni per la compilazione
Tipologia di Partecipazione	Partecipazione indiretta
Quota diretta <sup>(5)</sup>	....
Codice Fiscale Tramite <sup>(6)</sup>	03299640163
Denominazione Tramite (organismo) <sup>(6)</sup>	UNIACQUE S.P.A.
Quota detenuta dalla Tramite nella società <sup>(7)</sup>	100%

<sup>(11)</sup> Se la partecipazione è diretta o sia diretta che indiretta, inserire la quota detenuta direttamente dall’Amministrazione nella società.

<sup>(12)</sup> Compilare se per “Tipologia di Partecipazione” è stato indicato “Partecipazione Indiretta” o “Partecipazione diretta e indiretta”. Inserire CF e denominazione dell’ultima tramite attraverso la quale la società è indirettamente partecipata dall’Amministrazione.

<sup>(13)</sup> Inserire la quota di partecipazione che la “tramite” detiene nella società.

### QUOTA DI POSSESSO – TIPO DI CONTROLLO

NOME DEL CAMPO	Indicazioni per la compilazione
Tipo di controllo	nessuno

**INFORMAZIONI ED ESITO PER LA RAZIONALIZZAZIONE**

NOME DEL CAMPO	Indicazioni per la compilazione
Partecipazione ancora detenuta alla data di adozione del provvedimento	No
Società controllata da una quotata	No
CF della società quotata controllante <sup>(8)</sup>	
Denominazione della società quotata controllante <sup>(8)</sup>	

<sup>(14)</sup> Compilare il campo solo se nel campo "Società controllata da una quotata" è stato scelto "sì".

Se la partecipazione è ancora detenuta alla data di adozione del provvedimento continuare con la compilazione dei campi di seguito riportati. Altrimenti, se la partecipazione non è più detenuta alla data di adozione del provvedimento, deve essere compilata la scheda "Partecipazione non più detenuta" in base alla tipologia della razionalizzazione realizzata.

La partecipata svolge un'attività di produzione di beni e servizi a favore dell'Amministrazione?	Scegliere un elemento.
Attività svolta dalla Partecipata	Scegliere un elemento.
Descrizione dell'attività	
Quota % di partecipazione detenuta dal soggetto privato <sup>(9)</sup>	
Svolgimento di attività analoghe a quelle svolte da altre società (art.20, c.2 lett.c)	Scegliere un elemento.
Necessità di contenimento dei costi di funzionamento (art.20, c.2 lett.f)	Scegliere un elemento.
Necessità di aggregazione di società (art.20, c.2 lett.g)	Scegliere un elemento.
L'Amministrazione ha fissato, con proprio provvedimento, obiettivi specifici sui costi di funzionamento della partecipata? (art.19, c, 5) <sup>(10)</sup>	Scegliere un elemento.
Esito della revisione periodica <sup>(11)</sup>	Scegliere un elemento.
Modalità (razionalizzazione) <sup>(12)</sup>	Scegliere un elemento.
Termine previsto per la razionalizzazione <sup>(12)</sup>	
Dichiarazione di Cessione a titolo oneroso in Revisione straordinaria <sup>(13)</sup> §	Scegliere un elemento.
Applicazione dell'art. 24, comma 5-bis <sup>(14)</sup> §	Scegliere un elemento.
Note*	

Se la partecipazione non è più detenuta alla data di adozione del provvedimento, deve essere compilata, in base alla tipologia di operazione realizzata, una delle schede:

- **PARTECIPAZIONE NON PIÙ DETENUTA - Fusione della società (per unione o per incorporazione)**

## DATI ANAGRAFICI DELLA PARTECIPATA

NOME DEL CAMPO	Indicazioni per la compilazione
Codice Fiscale	06111950488
Denominazione	INGEGNERIE TOSCANE
Data di costituzione della partecipata	16 Dicembre 2010
Forma giuridica	Società a responsabilità limitata
Tipo di fondazione	Scegliere un elemento.
Altra forma giuridica	
Stato di attività della partecipata	attiva
Data di inizio della procedura <sup>(1)</sup>	
Società con azioni quotate in mercati regolamentati <sup>(2)</sup>	NO
Società che ha emesso strumenti finanziari quotati in mercati regolamentati (ex TUSP) <sup>(2)</sup>	NO
La società è un GAL <sup>(2)</sup>	NO

<sup>(15)</sup> Compilare solo se nel campo "stato di attività della partecipata" è stato indicato che sono in corso procedure di liquidazione oppure procedure concorsuali.

<sup>(16)</sup> Nell'applicativo le società con azioni quotate e quelle emittenti strumenti finanziari quotati in mercati regolamentati ("società quotate ex TUSP") e i Gruppi di Azione Locale (GAL) sono individuati mediante elenchi ufficiali.

## SEDE LEGALE DELLA PARTECIPATA

NOME DEL CAMPO	Indicazioni per la compilazione
Stato	Italia
Provincia	Firenze
Comune	Firenze
CAP*	50136
Indirizzo*	Via Francesco De Santis, 49
Telefono*	050843207
FAX*	050843400
Email*	info@ingegnerietoscane.net

\* campo con compilazione facoltativa

## SETTORE DI ATTIVITÀ DELLA PARTECIPATA

Indicare il settore ATECO rappresentativo dell'attività svolta. Nel caso in cui i settori siano più di uno, indicarli in ordine decrescente di importanza. Non è più richiesto indicare il peso di ciascuna attività.

La lista dei codici Ateco è disponibile al link <http://www.istat.it/it/strumenti/definizioni-e-classificazioni/ateco-2007>

NOME DEL CAMPO	Indicazioni per la compilazione
Attività 1	71.12.20
Attività 2	
Attività 3	
Attività 4	

**ULTERIORI INFORMAZIONI SULLA PARTECIPATA \***

NOME DEL CAMPO	Indicazioni per la compilazione
Società in house	no
Previsione nello statuto di limiti sul fatturato <sup>(3)</sup>	Scegliere un elemento.
Società contenuta nell'allegato A al D.Lgs. n. 175/2016	no
Società a partecipazione pubblica di diritto singolare (art.1, c. 4, lett. A) <sup>#</sup>	no
Riferimento normativo società di diritto singolare <sup>(3)</sup>	
La società adotta un sistema di contabilità analitica e separata per attività? <sup>§</sup>	no
Specificare se la disciplina applicata è stata dettata da: <sup>§</sup>	Scegliere un elemento.
Società esclusa dall'applicazione dell'art. 4 con DPCM (art. 4, c. 9)	no
Società esclusa dall'applicazione dell'art. 4 con provvedimento del Presidente della Regione o delle Prov. Autonome (art. 4, c. 9)	no
Riferimento normativo atto esclusione <sup>(4)</sup>	

**DATI DI BILANCIO PER LA VERIFICA TUSP\***

NOME DEL CAMPO	Anno 2020
Tipologia di attività svolta	Attività produttive di beni e servizi
Numero medio di dipendenti	193,58
Numero dei componenti dell'organo di amministrazione	5
Compenso dei componenti dell'organo di amministrazione	163.887
Numero dei componenti dell'organo di controllo	3
Compenso dei componenti dell'organo di controllo	44.190

NOME DEL CAMPO	2020	2019	2018	2017	2016
Approvazione bilancio	sì	sì	sì	sì	sì
Risultato d'esercizio	7.205.417,00	7.159.042,00	4.735.972,00	4.681.311,00	4.120.357,00

**Ulteriori informazioni relative ai campi della Sezione**

- Numero dei dipendenti: L'organico della società al 31/12/2020 è composto da 201 dipendenti e risulta suddiviso in n. 10 operai, n. 161 impiegati, n. 9 quadri e n. 2 dirigenti. La società non si avvale di personale distaccato da Uniacque SpA né viceversa Uniacque si avvale di personale distaccato da Ingegnerie Toscane.
- Numero dei componenti dell'organo di amministrazione: Il Consiglio di Amministrazione è composto da 5 componenti nominati in data 29/04/2019.
- Compensi dei componenti dell'organo di amministrazione I compensi attribuiti ammontano ad Euro 163.887 (dato da nota integrativa 2020) valore riferito a tutto il Consiglio di amministrazione. Per n. 3 consiglieri i compensi sono versati direttamente dal socio Acea SpA, in attuazione dei vincoli contrattuali che disciplinano il loro rapporto di lavoro.
- La Società tramite Uniacque SpA non nomina alcun componente del Consiglio di Amministrazione di Ingegnerie Toscane Srl.
- I Bilanci sono stati regolarmente approvati nei termini di legge.

**1. Attività produttive di beni e servizi o Distretti tecnologici**

Compilare la seguente sotto-sezione se la "Tipologia di attività svolta" dalla partecipata è: "Attività produttive di beni e servizi" o "Attività di promozione e sviluppo di progetti di ricerca finanziati (Distretti tecnologici)".

NOME DEL CAMPO	2020	2019	2018
A1) Ricavi delle vendite e delle prestazioni	29.653.018	31.715.416	29.720.866
A5) Altri Ricavi e Proventi	1.116.863	1.005.695	1.112.342
di cui Contributi in conto esercizio	0	0	0

**QUOTA DI POSSESSO (quota diretta e/o indiretta)**

NOME DEL CAMPO	Indicazioni per la compilazione
Tipologia di Partecipazione	Partecipazione indiretta
Quota diretta <sup>(5)</sup>	.....
Codice Fiscale Tramite <sup>(6)</sup>	03299640163
Denominazione Tramite (organismo) <sup>(6)</sup>	UNIACQUE S.P.A.
Quota detenuta dalla Tramite nella società <sup>(7)</sup>	1%

**QUOTA DI POSSESSO – TIPO DI CONTROLLO**

NOME DEL CAMPO	Indicazioni per la compilazione
Tipo di controllo	nessuno

**INFORMAZIONI ED ESITO PER LA RAZIONALIZZAZIONE**

NOME DEL CAMPO	Indicazioni per la compilazione
Partecipazione ancora detenuta alla data di adozione del provvedimento	<b>Si</b>
Società controllata da una quotata	<b>No</b>
CF della società quotata controllante <sup>(8)</sup>	
Denominazione della società quotata controllante <sup>(8)</sup>	

<sup>(17)</sup> Compilare il campo solo se nel campo "Società controllata da una quotata" è stato scelto "sì".

Se la partecipazione è ancora detenuta alla data di adozione del provvedimento continuare con la compilazione dei campi di seguito riportati. Altrimenti, se la partecipazione non è più detenuta alla data di adozione del provvedimento, deve essere compilata la scheda "Partecipazione non più detenuta" in base alla tipologia della razionalizzazione realizzata.

La partecipata svolge un'attività di produzione di beni e servizi a favore dell'Amministrazione?	No
Attività svolta dalla Partecipata	attività diversa dalle precedenti
Descrizione dell'attività	La società ha per oggetto attività di supporto tecnico nel settore idrico ambientale.
Quota % di partecipazione detenuta dal soggetto privato <sup>(9)</sup>	
Svolgimento di attività analoghe a quelle svolte da altre società (art.20, c.2 lett.c)	no
Necessità di contenimento dei costi di funzionamento (art.20, c.2 lett.f)	no
Necessità di aggregazione di società (art.20, c.2 lett.g)	no
L'Amministrazione ha fissato, con proprio provvedimento, obiettivi specifici sui costi di funzionamento della partecipata? (art.19, c, 5) <sup>(10)</sup>	Scegliere un elemento.
Esito della revisione periodica <sup>(11)</sup>	razionalizzazione
Modalità (razionalizzazione) <sup>(12)</sup>	recesso dalla società
Termine previsto per la razionalizzazione <sup>(12)</sup>	<b>31/12/2022</b>
Dichiarazione di Cessione a titolo oneroso in Revisione straordinaria <sup>(13)</sup> §	No
Applicazione dell'art. 24, comma 5-bis <sup>(14)</sup> §	No

NOME DEL CAMPO	Indicazioni per la compilazione
<p>Note*</p>	<p>In data <b>Ulteriori informazioni</b></p> <p><i>In data <b>15 settembre 2020</b> il Comitato di Indirizzo Strategico e di Controllo di Uniacque ha deliberato di approvare la dismissione delle partecipazioni in Ingegnerie Toscane s.r.l., a norma di legge e di statuto, e di demandare alla successiva decisione del consiglio di amministrazione gli adempimenti conseguenti, con la raccomandazione di recuperare il maggior valore possibile dalla cessione.</i></p> <p><i>In data <b>30 ottobre 2020</b> il Consiglio di Amministrazione di Uniacque ha espresso la volontà di dismissione delle partecipazioni societarie detenute da Uniacque s.p.a. in Ingegnerie Toscane s.r.l. e di avviare il conseguente procedimento, come da linea di indirizzo del Comitato di Indirizzo Strategico e di Controllo;</i></p> <p><i>In data <b>8 novembre 2021</b> l'Assemblea di Ingegneria Toscane ha deliberato, ai fini di adeguare lo Statuto di Ingegnerie Toscane al disposto di legge e, nello specifico, al dettato dell'art. 6 del D.Lgs. 50/16 - che sancisce i requisiti dell'Impresa Comune, primo tra i quali risulta essere il c.d. "Patto Associativo", con la previsione che - coloro tra i Soci che non provvederanno alla sottoscrizione del Progetto Comune, la cui adesione altro non è che effetto eterodiretto della norma di legge, entro e non oltre la data del 30 novembre 2021, avranno espresso la propria volontà recedere dalla Società Ingegnerie Toscane, formalizzando che, "in questo senso, sin da ora si rappresenta che il Consiglio di Amministrazione, alla prima data utile, preso atto della mancata adesione all'Impresa Comune di coloro tra i Soci che non provvederanno alla sottoscrizione del Progetto Comune, provvederà ad avviare la procedura di cui all'art. 8 dello Statuto Sociale giacché la mancata adesione al Patto Associativo è diretta espressione della volontà di esercitare il diritto di recesso."</i></p>

1. per le partecipazioni dirette detenute alla data del 31/12/2020 e ancora detenute alla data di adozione del provvedimento di razionalizzazione, per le quali nel precedente piano era stata indicata una misura di razionalizzazione, deve essere compilata una delle schede seguenti, in base alla misura di razionalizzazione indicata nell'anno precedente:

- **STATO DI ATTUAZIONE - Recesso dalla società**



Dipartimento  
del Tesoro

***SCHEDE DI RILEVAZIONE***  
***PER LA***  
**REVISIONE PERIODICA DELLE PARTECIPAZIONI**  
**da approvarsi entro il 31/12/2021**  
***(Art. 20, c. 1, TUSP)***

**RISORSA SOCIALE GERA D'ADDA AZIENDA  
SPECIALE CONSORTILE IN BREVE RISORSA  
SOCIALE GERA D'ADDA**

**Dati relativi alle partecipazioni detenute al  
31/12/2020**



## DATI ANAGRAFICI DELLA PARTECIPATA

NOME DEL CAMPO	Indicazioni per la compilazione
Codice Fiscale	03445060167
Denominazione	Risorsa sociale Gera d'Adda Azienda Speciale Consortile in breve "Risorsa sociale Gera d'Adda"
Data di costituzione della partecipata	19/12/2007
Forma giuridica	Azienda speciale
Tipo di fondazione	Scegliere un elemento.
Altra forma giuridica	
Stato di attività della partecipata	attiva
Data di inizio della procedura <sup>(1)</sup>	
Società con azioni quotate in mercati regolamentati <sup>(2)</sup>	No
Società che ha emesso strumenti finanziari quotati in mercati regolamentati (ex TUSP) <sup>(2)</sup>	no
La società è un GAL <sup>(2)</sup>	

<sup>(1)</sup> Compilare solo se nel campo "stato di attività della partecipata" è stato indicato che sono in corso procedure di liquidazione oppure procedure concorsuali.

<sup>(2)</sup> Nell'applicativo le società con azioni quotate e quelle emittenti strumenti finanziari quotati in mercati regolamentati ("società quotate ex TUSP") e i Gruppi di Azione Locale (GAL) sono individuati mediante elenchi ufficiali.

## SEDE LEGALE DELLA PARTECIPATA

NOME DEL CAMPO	Indicazioni per la compilazione
Stato	Italia
Provincia	Bergamo
Comune	Caravaggio
CAP *	24043
Indirizzo *	Piazza Garibaldi 9
Telefono *	0363 3112101
FAX *	0363 3112113
Email *	Ufficiodipiano@pec.risorsasociale.it

\* campo con compilazione facoltativa

## SETTORE DI ATTIVITÀ DELLA PARTECIPATA

Indicare il settore ATECO rappresentativo dell'attività svolta. Nel caso in cui i settori siano più di uno, indicarli in ordine decrescente di importanza. Non è più richiesto indicare il peso di ciascuna attività.

La lista dei codici Ateco è disponibile al link <http://www.istat.it/it/strumenti/definizioni-e-classificazioni/ateco-2007>

NOME DEL CAMPO	Indicazioni per la compilazione
Attività 1	Q.88.99.00 100%
Attività 2	
Attività 3	
Attività 4	

## ULTERIORI INFORMAZIONI SULLA PARTECIPATA \*

NOME DEL CAMPO	Indicazioni per la compilazione
Società in house	no
Previsione nello statuto di limiti sul fatturato <sup>(3)</sup>	no
Società contenuta nell'allegato A al D.Lgs. n. 175/2016	
Società a partecipazione pubblica di diritto singolare (art.1, c. 4, lett. A) #	no
Riferimento normativo società di diritto singolare <sup>(3)</sup>	
La società adotta un sistema di contabilità analitica e separata per attività? §	Scegliere un elemento.
Specificare se la disciplina applicata è stata dettata da: §	Scegliere un elemento.
Società esclusa dall'applicazione dell'art. 4 con DPCM (art. 4, c. 9)	Scegliere un elemento.
Società esclusa dall'applicazione dell'art. 4 con provvedimento del Presidente della Regione o delle Prov. Autonome (art. 4, c. 9)	Scegliere un elemento.
Riferimento normativo atto esclusione <sup>(4)</sup>	

\* La compilazione della Sezione "Ulteriori Informazioni sulla partecipata" non è richiesta per "società quotate ex TUSP", se la società è un GAL oppure se lo stato di attività della società è "in liquidazione" o "soggetta a procedure concorsuali".

<sup>(3)</sup> Compilare il campo solo se nel campo precedente è stato scelto "sì"

<sup>(4)</sup> Compilare il campo solo se in uno dei campi precedenti è stato scelto "sì"

# Per la nozione giuridica di "società a partecipazione pubblica di diritto singolare" di cui all'art. 1, comma 4, del TUSP, si veda l'orientamento della Struttura di monitoraggio disponibile sul sito del DT al seguente link:

[http://www.dt.tesoro.it/export/sites/sitodt/modules/documenti\\_it/patrimonio\\_pubblico/patrimonio\\_pa/Orientamento\\_del\\_18\\_novembre\\_2019\\_xSocietx\\_a\\_partecipazione\\_pubblica\\_di\\_diritto\\_singolarex .pdf](http://www.dt.tesoro.it/export/sites/sitodt/modules/documenti_it/patrimonio_pubblico/patrimonio_pa/Orientamento_del_18_novembre_2019_xSocietx_a_partecipazione_pubblica_di_diritto_singolarex.pdf)

§ Nuovo campo rispetto alla rilevazione precedente.

#### DATI DI BILANCIO PER LA VERIFICA TUSP\*

NOME DEL CAMPO	Anno 2020
Tipologia di attività svolta	Attività produttive di beni e servizi
Numero medio di dipendenti	31
Numero dei componenti dell'organo di amministrazione	7
Compenso dei componenti dell'organo di amministrazione	NESSUNO
Numero dei componenti dell'organo di controllo	1
Compenso dei componenti dell'organo di controllo	€ 3.630,03

NOME DEL CAMPO	2020	2019	2018	2017	2016
Approvazione bilancio	sì	sì	sì	sì	sì
Risultato d'esercizio	5.025,12	2.602,47	1.431,00	1.406,34	615,18

\* La compilazione della Sezione "Dati di bilancio per la verifica TUSP" non è richiesta per le "società quotate ex TUSP", se lo stato di attività della società è "in liquidazione" o "soggetta a procedure concorsuali".

### 1. Attività produttive di beni e servizi o Distretti tecnologici

Compilare la seguente sotto-sezione se la “*Tipologia di attività svolta*” dalla partecipata è: “Attività produttive di beni e servizi” o “*Attività di promozione e sviluppo di progetti di ricerca finanziati (Distretti tecnologici)*”.

NOME DEL CAMPO	2020	2019	2018
<b>A1) Ricavi delle vendite e delle prestazioni</b>	3.369.215	3.596.905	47.396
<b>A5) Altri Ricavi e Proventi</b>	3.903.689	3.095.738	5.55.333
<b>di cui Contributi in conto esercizio</b>	3.900.982	3.087.932	5.350.609

### QUOTA DI POSSESSO (quota diretta e/o indiretta)

NOME DEL CAMPO	Indicazioni per la compilazione
<b>Tipologia di Partecipazione</b>	Partecipazione diretta
<b>Quota diretta <sup>(5)</sup> - COMUNI SOCI</b>	
ARCENE	4,46
ARZAGO D'ADDA	2,63
BRIGNANO GERA D'ADDA	5,11
CALVENZANO	3,64
CANONICA D'ADDA	4,01
CARAVAGGIO	14,7
CASIRATE D'ADDA	3,52
CASTEL ROZZONE	2,73
FARA GERA D'ADDA	7,26
FORNOVO SAN GIOVANNI	2,92
LURANO	2,21
MISANO DI GERA D'ADDA	2,9
MOZZANICA	4,19
PAGAZZANO	1,94
POGNANO	1,39
PONTIROLO NUOVO	4,6
SPIRANO	4,99
TREVIGLIO	26,8
<b>Codice Fiscale Tramite <sup>(6)</sup></b>	
<b>Denominazione Tramite (organismo) <sup>(6)</sup></b>	
<b>Quota detenuta dalla Tramite nella società <sup>(7)</sup></b>	

<sup>(5)</sup> Se la partecipazione è diretta o sia diretta che indiretta, inserire la quota detenuta direttamente dall'Amministrazione nella società.

<sup>(6)</sup> Compilare se per “Tipologia di Partecipazione” è stato indicato “Partecipazione Indiretta” o “Partecipazione diretta e indiretta”. Inserire CF e denominazione dell'ultima tramite attraverso la quale la società è indirettamente partecipata dall'Amministrazione.

<sup>(7)</sup> Inserire la quota di partecipazione che la “tramite” detiene nella società.

### QUOTA DI POSSESSO – TIPO DI CONTROLLO

NOME DEL CAMPO	Indicazioni per la compilazione
<b>Tipo di controllo</b>	controllo congiunto - maggioranza dei voti esercitabili nell'assemblea ordinaria ed effettivo esercizio del potere di controllo anche tramite comportamenti concludenti

**INFORMAZIONI ED ESITO PER LA RAZIONALIZZAZIONE**

NOME DEL CAMPO	Indicazioni per la compilazione
<b>Partecipazione ancora detenuta alla data di adozione del provvedimento</b>	Si

Se la partecipazione è ancora detenuta alla data di adozione del provvedimento continuare con la compilazione dei campi di seguito riportati. Altrimenti, se la partecipazione non è più detenuta alla data di adozione del provvedimento, deve essere compilata la scheda "Partecipazione non più detenuta" in base alla tipologia della razionalizzazione realizzata.

<b>Società controllata da una quotata</b>	<b>No</b>
<b>CF della società quotata controllante <sup>(8)</sup></b>	
<b>Denominazione della società quotata controllante <sup>(8)</sup></b>	
<b>La partecipata svolge un'attività di produzione di beni e servizi a favore dell'Amministrazione?</b>	Si
<b>Attività svolta dalla Partecipata</b>	autoproduzione di beni o servizi strumentali all'ente o agli enti pubblici partecipanti o allo svolgimento delle loro funzioni (Art. 4, c. 2, lett. d)
<b>Descrizione dell'attività</b>	Servizi sociali
<b>Quota % di partecipazione detenuta dal soggetto privato <sup>(9)</sup></b>	
<b>Svolgimento di attività analoghe a quelle svolte da altre società (art.20, c.2 lett.c)</b>	no
<b>Necessità di contenimento dei costi di funzionamento (art.20, c.2 lett.f)</b>	no
<b>Necessità di aggregazione di società (art.20, c.2 lett.g)</b>	no
<b>L'Amministrazione ha fissato, con proprio provvedimento, obiettivi specifici sui costi di funzionamento della partecipata? (art.19, c, 5) <sup>(10)</sup></b>	no
<b>Esito della revisione periodica <sup>(11)</sup></b>	mantenimento senza interventi
<b>Modalità (razionalizzazione) <sup>(12)</sup></b>	Scegliere un elemento.
<b>Termine previsto per la razionalizzazione <sup>(12)</sup></b>	
<b>Dichiarazione di Cessione a titolo oneroso in Revisione straordinaria<sup>(13)</sup> §</b>	Scegliere un elemento.
<b>Applicazione dell'art. 24, comma 5-bis<sup>(14)</sup> §</b>	Scegliere un elemento.
<b>Note*</b>	Si conferma l'esito della ricognizione straordinaria e della revisione periodica al 31.12.2019. La partecipazione è necessaria per perseguire le finalità istituzionali rientranti nei servizi alla persona e servizi socio assistenziali

<sup>(8)</sup> Compilare il campo solo se nel campo "Società controllata da una quotata" è stato scelto "si".

<sup>(9)</sup> Compilare il campo se "Attività svolta dalla Partecipata" precedentemente selezionata è "Realizzazione e gestione di opera pubblica ovvero organizzazione e gestione di servizio di interesse generale tramite PPP (Art.4, c.2, lett.c)".

<sup>(10)</sup> Compilare il campo se "Tipo di controllo" è stato selezionato elemento diverso da "nessuno".

<sup>(11)</sup> La compilazione del campo non è richiesta per le società in liquidazione, per quelle soggette a procedure concorsuali e per i GAL.

<sup>(12)</sup> Campo obbligatorio se per "Esito della revisione periodica" è stato selezionato "Razionalizzazione".

<sup>(13)</sup> Nel campo l'Amministrazione deve specificare se nel provvedimento di revisione straordinaria, adottato ai sensi dell'art. 24 del TUSP, era stato indicato l'esito "Cessione a titolo oneroso". La compilazione non è richiesta se la società è in liquidazione, è soggetta a procedura concorsuale, è un GAL o nel caso in cui nel campo "Attività svolta dalla partecipata" sia stato selezionato "Coordinamento e attuazione patti territoriali e contratti d'area ex delibera CIPE 21/03/1997 (Art. 26, c.7) oppure "Gestione delle case da gioco – società già costituita e autorizzata alla data del 23/09/2016 (art. 26, c. 12 sexies)".

<sup>(14)</sup> Nel campo l'Amministrazione deve dichiarare se la misura di cessione a titolo oneroso non è stata attuata ai sensi dell'art. 24, comma 5-bis. Il campo va compilato nel caso in cui la risposta al campo precedente "Dichiarazione di Cessione a titolo oneroso in Revisione straordinaria" sia Si.

§ Nuovo campo rispetto alla rilevazione precedente.

\*Campo con compilazione facoltativa.



Dipartimento  
del Tesoro

***SCHEDE DI RILEVAZIONE***  
***PER LA***  
**REVISIONE PERIODICA DELLE PARTECIPAZIONI**  
**da approvarsi entro il 31/12/2021**  
***(Art. 20, c. 1, TUSP)***

**ECO.INERTI TREVIGLIO SRL**

**Dati relativi alle partecipazioni detenute al**  
**31/12/2020**

**DATI ANAGRAFICI DELLA PARTECIPATA**

NOME DEL CAMPO	Indicazioni per la compilazione
Codice Fiscale	03205330164
Denominazione	ECO.INERTI TREVIGLIO SRL
Data di costituzione della partecipata	
Forma giuridica	Società a responsabilità limitata
Tipo di fondazione	Scegliere un elemento.
Altra forma giuridica	
Stato di attività della partecipata	attiva
Data di inizio della procedura <sup>(1)</sup>	
Società con azioni quotate in mercati regolamentati <sup>(2)</sup>	
Società che ha emesso strumenti finanziari quotati in mercati regolamentati (ex TUSP) <sup>(2)</sup>	
La società è un GAL <sup>(2)</sup>	

<sup>(1)</sup> Compilare solo se nel campo "stato di attività della partecipata" è stato indicato che sono in corso procedure di liquidazione oppure procedure concorsuali.

<sup>(2)</sup> Nell'applicativo le società con azioni quotate e quelle emittenti strumenti finanziari quotati in mercati regolamentati ("società quotate ex TUSP") e i Gruppi di Azione Locale (GAL) sono individuati mediante elenchi ufficiali.

**SEDE LEGALE DELLA PARTECIPATA**

NOME DEL CAMPO	Indicazioni per la compilazione
Stato	Italia
Provincia	BERGAMO
Comune	BRIGNANO GERA D'ADDA
CAP*	24053
Indirizzo*	VIA ALESSANDRO MANZONI 29/31
Telefono*	
FAX*	
Email*	

\* campo con compilazione facoltativa

**SETTORE DI ATTIVITÀ DELLA PARTECIPATA**

Indicare il settore ATECO rappresentativo dell'attività svolta. Nel caso in cui i settori siano più di uno, indicarli in ordine decrescente di importanza. Non è più richiesto indicare il peso di ciascuna attività.

La lista dei codici Ateco è disponibile al link <http://www.istat.it/it/strumenti/definizioni-e-classificazioni/ateco-2007>

NOME DEL CAMPO	Indicazioni per la compilazione
Attività 1	383230
Attività 2	
Attività 3	
Attività 4	

**ULTERIORI INFORMAZIONI SULLA PARTECIPATA \***

NOME DEL CAMPO	Indicazioni per la compilazione
Società in house	no
Previsione nello statuto di limiti sul fatturato <sup>(3)</sup>	no
Società contenuta nell'allegato A al D.Lgs. n. 175/2016	
Società a partecipazione pubblica di diritto singolare (art.1, c. 4, lett. A) #	no
Riferimento normativo società di diritto singolare <sup>(3)</sup>	
La società adotta un sistema di contabilità analitica e separata per attività? §	no
Specificare se la disciplina applicata è stata dettata da: §	Scegliere un elemento.
Società esclusa dall'applicazione dell'art. 4 con DPCM (art. 4, c. 9)	no
Società esclusa dall'applicazione dell'art. 4 con provvedimento del Presidente della Regione o delle Prov. Autonome (art. 4, c. 9)	no
Riferimento normativo atto esclusione <sup>(4)</sup>	

\* La compilazione della Sezione "Ulteriori Informazioni sulla partecipata" non è richiesta per "società quotate ex TUSP", se la società è un GAL oppure se lo stato di attività della società è "in liquidazione" o "soggetta a procedure concorsuali".

<sup>(3)</sup> Compilare il campo solo se nel campo precedente è stato scelto "sì"

<sup>(4)</sup> Compilare il campo solo se in uno dei campi precedenti è stato scelto "sì"

# Per la nozione giuridica di "società a partecipazione pubblica di diritto singolare" di cui all'art. 1, comma 4, del TUSP, si veda l'orientamento della Struttura di monitoraggio disponibile sul sito del DT al seguente link:

[http://www.dt.tesoro.it/export/sites/sitodt/modules/documenti\\_it/patrimonio\\_pubblico/patrimonio\\_pa/Orientamento\\_del\\_18\\_novembre\\_2019\\_xSocietx\\_a\\_partecipazione\\_pubblica\\_di\\_diritto\\_singolarex .pdf](http://www.dt.tesoro.it/export/sites/sitodt/modules/documenti_it/patrimonio_pubblico/patrimonio_pa/Orientamento_del_18_novembre_2019_xSocietx_a_partecipazione_pubblica_di_diritto_singolarex.pdf)

§ Nuovo campo rispetto alla rilevazione precedente.

**DATI DI BILANCIO PER LA VERIFICA TUSP\***

NOME DEL CAMPO	Anno 2020
Tipologia di attività svolta	Attività produttive di beni e servizi
Numero medio di dipendenti	1
Numero dei componenti dell'organo di amministrazione	3
Compenso dei componenti dell'organo di amministrazione	
Numero dei componenti dell'organo di controllo	
Compenso dei componenti dell'organo di controllo	

NOME DEL CAMPO	2020	2019	2018	2017	2016
Approvazione bilancio	sì	sì	sì	sì	sì
Risultato d'esercizio	2.557	523	714	1.374	-2.599

\* La compilazione della Sezione "Dati di bilancio per la verifica TUSP" non è richiesta per le "società quotate ex TUSP", se lo stato di attività della società è "in liquidazione" o "soggetta a procedure concorsuali".

**ATTENZIONE:** l'applicativo richiede la compilazione esclusivamente di una delle seguenti quattro sotto-sezioni di "DATI DI BILANCIO PER LA VERIFICA TUSP".

**1. Attività produttive di beni e servizi o Distretti tecnologici**

Compilare la seguente sotto-sezione se la "Tipologia di attività svolta" dalla partecipata è: "Attività produttive di beni e servizi" o "Attività di promozione e sviluppo di progetti di ricerca finanziati (Distretti tecnologici)".

NOME DEL CAMPO	2020	2019	2018
A1) Ricavi delle vendite e delle prestazioni	153.248	142.259	117.371
A5) Altri Ricavi e Proventi	7.624	641	2.614
di cui Contributi in conto esercizio			

**2. Attività di Holding**

Compilare la seguente sotto-sezione se la "Tipologia di attività svolta" dalla partecipata è: "Attività consistenti nell'assunzione di partecipazioni in società esercenti attività diverse da quella creditizia e finanziaria (Holding)".

NOME DEL CAMPO	2020	2019	2018
A1) Ricavi delle vendite e delle prestazioni			
A5) Altri Ricavi e Proventi			
di cui Contributi in conto esercizio			
C15) Proventi da partecipazioni			
C16) Altri proventi finanziari			
C17 bis) Utili e perdite su cambi			
D18 a) Rettifiche di valore di attività finanziarie - Rivalutazioni di partecipazioni			



### 3. Attività bancarie e finanziarie

Compilare la seguente sotto-sezione se la "Tipologia di attività svolta" dalla partecipata è: "Attività bancarie e finanziarie".

NOME DEL CAMPO	2020	2019	2018
Interessi attivi e proventi assimilati			
Commissioni attive			

### 4. Attività assicurative

Compilare la seguente sotto-sezione se la "Tipologia di attività svolta" dalla partecipata è: "Attività assicurative".

NOME DEL CAMPO	2020	2019	2018
I.1 Conto Tecnico dei rami danni - Premi di competenza, al netto delle cessioni in riassicurazione			
I.3 Conto Tecnico dei rami danni - Altri proventi tecnici, al netto delle cessioni in riassicurazione			
II.1 Conto Tecnico dei rami vita - Premi dell'esercizio, al netto delle cessioni in riassicurazione			
II.4 Conto Tecnico dei rami vita - Altri proventi tecnici, al netto delle cessioni in riassicurazione			

### QUOTA DI POSSESSO (quota diretta e/o indiretta)

NOME DEL CAMPO	Indicazioni per la compilazione
Tipologia di Partecipazione	Partecipazione indiretta
Quota diretta <sup>(5)</sup>	
Codice Fiscale Tramite <sup>(6)</sup>	
Denominazione Tramite (organismo) <sup>(6)</sup>	
Quota detenuta dalla Tramite nella società <sup>(7)</sup>	

<sup>(5)</sup> Se la partecipazione è diretta o sia diretta che indiretta, inserire la quota detenuta direttamente dall'Amministrazione nella società.

<sup>(6)</sup> Compilare se per "Tipologia di Partecipazione" è stato indicato "Partecipazione Indiretta" o "Partecipazione diretta e indiretta". Inserire CF e denominazione dell'ultima tramite attraverso la quale la società è indirettamente partecipata dall'Amministrazione.

<sup>(7)</sup> Inserire la quota di partecipazione che la "tramite" detiene nella società.

### QUOTA DI POSSESSO – TIPO DI CONTROLLO

NOME DEL CAMPO	Indicazioni per la compilazione
Tipo di controllo	Scegliere un elemento.

**INFORMAZIONI ED ESITO PER LA RAZIONALIZZAZIONE**

NOME DEL CAMPO	Indicazioni per la compilazione
Partecipazione ancora detenuta alla data di adozione del provvedimento	Scegliere un elemento.
Società controllata da una quotata	Scegliere un elemento.
CF della società quotata controllante <sup>(8)</sup>	
Denominazione della società quotata controllante <sup>(8)</sup>	

<sup>(8)</sup> Compilare il campo solo se nel campo “Società controllata da una quotata” è stato scelto “sì”.

Se la partecipazione è ancora detenuta alla data di adozione del provvedimento continuare con la compilazione dei campi di seguito riportati. Altrimenti, se la partecipazione non è più detenuta alla data di adozione del provvedimento, deve essere compilata la scheda “Partecipazione non più detenuta” in base alla tipologia della razionalizzazione realizzata.

La partecipata svolge un'attività di produzione di beni e servizi a favore dell'Amministrazione?	Scegliere un elemento.
Attività svolta dalla Partecipata	Scegliere un elemento.
Descrizione dell'attività	
Quota % di partecipazione detenuta dal soggetto privato <sup>(9)</sup>	
Svolgimento di attività analoghe a quelle svolte da altre società (art.20, c.2 lett.c)	Scegliere un elemento.
Necessità di contenimento dei costi di funzionamento (art.20, c.2 lett.f)	Scegliere un elemento.
Necessità di aggregazione di società (art.20, c.2 lett.g)	Scegliere un elemento.
L'Amministrazione ha fissato, con proprio provvedimento, obiettivi specifici sui costi di funzionamento della partecipata? (art.19, c, 5) <sup>(10)</sup>	Scegliere un elemento.
Esito della revisione periodica <sup>(11)</sup>	Scegliere un elemento.
Modalità (razionalizzazione) <sup>(12)</sup>	Scegliere un elemento.
Termine previsto per la razionalizzazione <sup>(12)</sup>	
Dichiarazione di Cessione a titolo oneroso in Revisione straordinaria <sup>(13)</sup> §	Scegliere un elemento.
Applicazione dell'art. 24, comma 5-bis <sup>(14)</sup> §	Scegliere un elemento.
Note*	

<sup>(9)</sup> Compilare il campo se “Attività svolta dalla Partecipata” precedentemente selezionata è “Realizzazione e gestione di opera pubblica ovvero organizzazione e gestione di servizio di interesse generale tramite PPP (Art.4, c.2, lett.c)”.

<sup>(10)</sup> Compilare il campo se “Tipo di controllo” è stato selezionato elemento diverso da “nessuno”.

<sup>(11)</sup> La compilazione del campo non è richiesta per le società in liquidazione, per quelle soggette a procedure concorsuali e per i GAL.

<sup>(12)</sup> Campo obbligatorio se per “Esito della revisione periodica” è stato selezionato “Razionalizzazione”.

<sup>(13)</sup> Nel campo l'Amministrazione deve specificare se nel provvedimento di revisione straordinaria, adottato ai sensi dell'art. 24 del TUSP, era stato indicato l'esito “Cessione a titolo oneroso”. La compilazione non è richiesta se la società è in liquidazione, è soggetta a procedura concorsuale, è un GAL o nel caso in cui nel campo “Attività svolta dalla partecipata” sia stato selezionato “Coordinamento e attuazione patti territoriali e contratti d'area ex delibera CIPE 21/03/1997 (Art. 26, c.7) oppure “Gestione delle case da gioco – società già costituita e autorizzata alla data del 23/09/2016 (art. 26, c. 12 sexies)”.

<sup>(14)</sup> Nel campo l'Amministrazione deve dichiarare se la misura di cessione a titolo oneroso non è stata attuata ai sensi dell'art. 24, comma 5-bis. Il campo va compilato nel caso in cui la risposta al campo precedente “Dichiarazione di Cessione a titolo oneroso in Revisione straordinaria” sia Sì.

§ Nuovo campo rispetto alla rilevazione precedente.

\*Campo con compilazione facoltativa.

**Se la partecipazione non è più detenuta alla data di adozione del provvedimento, deve essere compilata, in base alla tipologia di operazione realizzata, una delle schede:**

- PARTECIPAZIONE NON PIÙ DETENUTA - Alienazione della partecipazione
- PARTECIPAZIONE NON PIÙ DETENUTA - Cessione della partecipazione a titolo gratuito
- PARTECIPAZIONE NON PIÙ DETENUTA - Recesso dalla società
- PARTECIPAZIONE NON PIÙ DETENUTA –Scioglimento/Liquidazione della società
- PARTECIPAZIONE NON PIÙ DETENUTA - Fusione della società (per unione o per incorporazione)

Per non appesantire il presente documento, le schede sopra elencate sono state inserite all'interno delle "Schede di rilevazione per la Relazione attuazione piano di razionalizzazione" a cui pertanto si rinvia.



***SCHEDE DI RILEVAZIONE***  
***PER LA***  
**REVISIONE PERIODICA DELLE PARTECIPAZIONI**  
**da approvarsi entro il 31/12/2021**  
***(Art. 20, c. 1, TUSP)***

**ECOLEGNO BERGAMASCA SRL**

**Dati relativi alle partecipazioni detenute al**  
**31/12/2020**

**DATI ANAGRAFICI DELLA PARTECIPATA**

NOME DEL CAMPO	Indicazioni per la compilazione
Codice Fiscale	02637210168
Denominazione	ECOLEGNO BERGAMASCA SRL
Data di costituzione della partecipata	1998
Forma giuridica	Società a responsabilità limitata
Tipo di fondazione	Scegliere un elemento.
Altra forma giuridica	
Stato di attività della partecipata	attiva
Data di inizio della procedura <sup>(1)</sup>	
Società con azioni quotate in mercati regolamentati <sup>(2)</sup>	
Società che ha emesso strumenti finanziari quotati in mercati regolamentati (ex TUSP) <sup>(2)</sup>	
La società è un GAL <sup>(2)</sup>	

<sup>(1)</sup> Compilare solo se nel campo "stato di attività della partecipata" è stato indicato che sono in corso procedure di liquidazione oppure procedure concorsuali.

<sup>(2)</sup> Nell'applicativo le società con azioni quotate e quelle emittenti strumenti finanziari quotati in mercati regolamentati ("società quotate ex TUSP") e i Gruppi di Azione Locale (GAL) sono individuati mediante elenchi ufficiali.

**SEDE LEGALE DELLA PARTECIPATA**

NOME DEL CAMPO	Indicazioni per la compilazione
Stato	Italia
Provincia	BERGAMO
Comune	TREVIGLIO
CAP*	24047
Indirizzo*	VIA PALAZZO 29
Telefono*	0363 1970193
FAX*	
Email*	ecolegnobergamascasrl@legalmail.it

\* campo con compilazione facoltativa

**SETTORE DI ATTIVITÀ DELLA PARTECIPATA**

Indicare il settore ATECO rappresentativo dell'attività svolta. Nel caso in cui i settori siano più di uno, indicarli in ordine decrescente di importanza. Non è più richiesto indicare il peso di ciascuna attività.

La lista dei codici Ateco è disponibile al link <http://www.istat.it/it/strumenti/definizioni-e-classificazioni/ateco-2007>

NOME DEL CAMPO	Indicazioni per la compilazione
Attività 1	E 38.32.3
Attività 2	E 16.1
Attività 3	
Attività 4	

**ULTERIORI INFORMAZIONI SULLA PARTECIPATA \***

NOME DEL CAMPO	Indicazioni per la compilazione
Società in house	no
Previsione nello statuto di limiti sul fatturato <sup>(3)</sup>	no
Società contenuta nell'allegato A al D.Lgs. n. 175/2016	
Società a partecipazione pubblica di diritto singolare (art.1, c. 4, lett. A) #	no
Riferimento normativo società di diritto singolare <sup>(3)</sup>	
La società adotta un sistema di contabilità analitica e separata per attività? §	no
Specificare se la disciplina applicata è stata dettata da: §	Scegliere un elemento.
Società esclusa dall'applicazione dell'art. 4 con DPCM (art. 4, c. 9)	no
Società esclusa dall'applicazione dell'art. 4 con provvedimento del Presidente della Regione o delle Prov. Autonome (art. 4, c. 9)	no
Riferimento normativo atto esclusione <sup>(4)</sup>	

\* La compilazione della Sezione "Ulteriori Informazioni sulla partecipata" non è richiesta per "società quotate ex TUSP", se la società è un GAL oppure se lo stato di attività della società è "in liquidazione" o "soggetta a procedure concorsuali".

<sup>(3)</sup> Compilare il campo solo se nel campo precedente è stato scelto "sì"

<sup>(4)</sup> Compilare il campo solo se in uno dei campi precedenti è stato scelto "sì"

# Per la nozione giuridica di "società a partecipazione pubblica di diritto singolare" di cui all'art. 1, comma 4, del TUSP, si veda l'orientamento della Struttura di monitoraggio disponibile sul sito del DT al seguente link:

[http://www.dt.tesoro.it/export/sites/sitodt/modules/documenti\\_it/patrimonio\\_pubblico/patrimonio\\_pa/Orientamento\\_del\\_18\\_novembre\\_2019\\_xSocietx\\_a\\_partecipazione\\_pubblica\\_di\\_diritto\\_singolarex .pdf](http://www.dt.tesoro.it/export/sites/sitodt/modules/documenti_it/patrimonio_pubblico/patrimonio_pa/Orientamento_del_18_novembre_2019_xSocietx_a_partecipazione_pubblica_di_diritto_singolarex.pdf)

§ Nuovo campo rispetto alla rilevazione precedente.

**DATI DI BILANCIO PER LA VERIFICA TUSP\***

NOME DEL CAMPO	Anno 2020
Tipologia di attività svolta	Attività produttive di beni e servizi
Numero medio di dipendenti	2
Numero dei componenti dell'organo di amministrazione	1
Compenso dei componenti dell'organo di amministrazione	50.000
Numero dei componenti dell'organo di controllo	
Compenso dei componenti dell'organo di controllo	

NOME DEL CAMPO	2020	2019	2018	2017	2016
Approvazione bilancio	sì	sì	sì	sì	sì
Risultato d'esercizio	100.537	102.664	111.974	67.965	15.102

\* La compilazione della Sezione "Dati di bilancio per la verifica TUSP" non è richiesta per le "società quotate ex TUSP", se lo stato di attività della società è "in liquidazione" o "soggetta a procedure concorsuali".

**ATTENZIONE:** l'applicativo richiede la compilazione esclusivamente di una delle seguenti quattro sotto-sezioni di "DATI DI BILANCIO PER LA VERIFICA TUSP".

**1. Attività produttive di beni e servizi o Distretti tecnologici**

Compilare la seguente sotto-sezione se la "Tipologia di attività svolta" dalla partecipata è: "Attività produttive di beni e servizi" o "**Attività di promozione e sviluppo di progetti di ricerca finanziati (Distretti tecnologici)**".

NOME DEL CAMPO	2020	2019	2018
A1) Ricavi delle vendite e delle prestazioni	1.490.448	1.013.541	858.519
A5) Altri Ricavi e Proventi	1.089	758	39.346
di cui Contributi in conto esercizio			

**2. Attività di Holding**

Compilare la seguente sotto-sezione se la "Tipologia di attività svolta" dalla partecipata è: "**Attività consistenti nell'assunzione di partecipazioni in società esercenti attività diverse da quella creditizia e finanziaria (Holding)**".

NOME DEL CAMPO	2020	2019	2018
A1) Ricavi delle vendite e delle prestazioni			
A5) Altri Ricavi e Proventi			
di cui Contributi in conto esercizio			
C15) Proventi da partecipazioni			
C16) Altri proventi finanziari			
C17 bis) Utili e perdite su cambi			
D18 a) Rettifiche di valore di attività finanziarie - Rivalutazioni di partecipazioni			

### 3. Attività bancarie e finanziarie

Compilare la seguente sotto-sezione se la "Tipologia di attività svolta" dalla partecipata è: "Attività bancarie e finanziarie".

NOME DEL CAMPO	2020	2019	2018
Interessi attivi e proventi assimilati			
Commissioni attive			

### 4. Attività assicurative

Compilare la seguente sotto-sezione se la "Tipologia di attività svolta" dalla partecipata è: "Attività assicurative".

NOME DEL CAMPO	2020	2019	2018
I.1 Conto Tecnico dei rami danni - Premi di competenza, al netto delle cessioni in riassicurazione			
I.3 Conto Tecnico dei rami danni - Altri proventi tecnici, al netto delle cessioni in riassicurazione			
II.1 Conto Tecnico dei rami vita - Premi dell'esercizio, al netto delle cessioni in riassicurazione			
II.4 Conto Tecnico dei rami vita - Altri proventi tecnici, al netto delle cessioni in riassicurazione			

### QUOTA DI POSSESSO (quota diretta e/o indiretta)

NOME DEL CAMPO	Indicazioni per la compilazione
Tipologia di Partecipazione	Partecipazione indiretta
Quota diretta <sup>(5)</sup>	
Codice Fiscale Tramite <sup>(6)</sup>	
Denominazione Tramite (organismo) <sup>(6)</sup>	
Quota detenuta dalla Tramite nella società <sup>(7)</sup>	

<sup>(5)</sup> Se la partecipazione è diretta o sia diretta che indiretta, inserire la quota detenuta direttamente dall'Amministrazione nella società.

<sup>(6)</sup> Compilare se per "Tipologia di Partecipazione" è stato indicato "Partecipazione Indiretta" o "Partecipazione diretta e indiretta". Inserire CF e denominazione dell'ultima tramite attraverso la quale la società è indirettamente partecipata dall'Amministrazione.

<sup>(7)</sup> Inserire la quota di partecipazione che la "tramite" detiene nella società.

### QUOTA DI POSSESSO – TIPO DI CONTROLLO

NOME DEL CAMPO	Indicazioni per la compilazione
Tipo di controllo	Scegliere un elemento.



**INFORMAZIONI ED ESITO PER LA RAZIONALIZZAZIONE**

NOME DEL CAMPO	Indicazioni per la compilazione
<b>Partecipazione ancora detenuta alla data di adozione del provvedimento</b>	Scegliere un elemento.
<b>Società controllata da una quotata</b>	Scegliere un elemento.
<b>CF della società quotata controllante <sup>(8)</sup></b>	
<b>Denominazione della società quotata controllante <sup>(8)</sup></b>	

<sup>(8)</sup> Compilare il campo solo se nel campo “Società controllata da una quotata” è stato scelto “sì”.

Se la partecipazione è ancora detenuta alla data di adozione del provvedimento continuare con la compilazione dei campi di seguito riportati. Altrimenti, se la partecipazione non è più detenuta alla data di adozione del provvedimento, deve essere compilata la scheda “Partecipazione non più detenuta” in base alla tipologia della razionalizzazione realizzata.

<b>La partecipata svolge un'attività di produzione di beni e servizi a favore dell'Amministrazione?</b>	Scegliere un elemento.
<b>Attività svolta dalla Partecipata</b>	Scegliere un elemento.
<b>Descrizione dell'attività</b>	
<b>Quota % di partecipazione detenuta dal soggetto privato <sup>(9)</sup></b>	
<b>Svolgimento di attività analoghe a quelle svolte da altre società (art.20, c.2 lett.c)</b>	Scegliere un elemento.
<b>Necessità di contenimento dei costi di funzionamento (art.20, c.2 lett.f)</b>	Scegliere un elemento.
<b>Necessità di aggregazione di società (art.20, c.2 lett.g)</b>	Scegliere un elemento.
<b>L'Amministrazione ha fissato, con proprio provvedimento, obiettivi specifici sui costi di funzionamento della partecipata? (art.19, c, 5) <sup>(10)</sup></b>	Scegliere un elemento.
<b>Esito della revisione periodica <sup>(11)</sup></b>	Scegliere un elemento.
<b>Modalità (razionalizzazione) <sup>(12)</sup></b>	Scegliere un elemento.
<b>Termine previsto per la razionalizzazione <sup>(12)</sup></b>	
<b>Dichiarazione di Cessione a titolo oneroso in Revisione straordinaria<sup>(13)</sup> §</b>	Scegliere un elemento.
<b>Applicazione dell'art. 24, comma 5-bis<sup>(14)</sup> §</b>	Scegliere un elemento.
<b>Note*</b>	

<sup>(9)</sup> Compilare il campo se “Attività svolta dalla Partecipata” precedentemente selezionata è “Realizzazione e gestione di opera pubblica ovvero organizzazione e gestione di servizio di interesse generale tramite PPP (Art.4, c.2, lett.c)”.

<sup>(10)</sup> Compilare il campo se “Tipo di controllo” è stato selezionato elemento diverso da “nessuno”.

<sup>(11)</sup> La compilazione del campo non è richiesta per le società in liquidazione, per quelle soggette a procedure concorsuali e per i GAL.

<sup>(12)</sup> Campo obbligatorio se per “Esito della revisione periodica” è stato selezionato “Razionalizzazione”.

<sup>(13)</sup> Nel campo l'Amministrazione deve specificare se nel provvedimento di revisione straordinaria, adottato ai sensi dell'art. 24 del TUSP, era stato indicato l'esito “Cessione a titolo oneroso”. La compilazione non è richiesta se la società è in liquidazione, è soggetta a procedura concorsuale, è un GAL o nel caso in cui nel campo “Attività svolta dalla partecipata” sia stato selezionato “Coordinamento e attuazione patti territoriali e contratti d'area ex delibera CIPE 21/03/1997 (Art. 26, c.7) oppure “Gestione delle case da gioco – società già costituita e autorizzata alla data del 23/09/2016 (art. 26, c. 12 sexies)”.

<sup>(14)</sup> Nel campo l'Amministrazione deve dichiarare se la misura di cessione a titolo oneroso non è stata attuata ai sensi dell'art. 24, comma 5-bis. Il campo va compilato nel caso in cui la risposta al campo precedente “Dichiarazione di Cessione a titolo oneroso in Revisione straordinaria” sia Sì.

§ Nuovo campo rispetto alla rilevazione precedente.

\*Campo con compilazione facoltativa.

**Se la partecipazione non è più detenuta alla data di adozione del provvedimento, deve essere compilata, in base alla tipologia di operazione realizzata, una delle schede:**

- PARTECIPAZIONE NON PIÙ DETENUTA - Alienazione della partecipazione
- PARTECIPAZIONE NON PIÙ DETENUTA - Cessione della partecipazione a titolo gratuito
- PARTECIPAZIONE NON PIÙ DETENUTA - Recesso dalla società
- PARTECIPAZIONE NON PIÙ DETENUTA –Scioglimento/Liquidazione della società
- PARTECIPAZIONE NON PIÙ DETENUTA - Fusione della società (per unione o per incorporazione)

Per non appesantire il presente documento, le schede sopra elencate sono state inserite all'interno delle "Schede di rilevazione per la Relazione attuazione piano di razionalizzazione" a cui pertanto si rinvia.



***SCHEDE DI RILEVAZIONE***  
***PER LA***  
**REVISIONE PERIODICA DELLE PARTECIPAZIONI**  
**da approvarsi entro il 31/12/2021**  
***(Art. 20, c. 1, TUSP)***

**Dati relativi alle partecipazioni detenute al**  
**31/12/2020**

**DATI ANAGRAFICI DELLA PARTECIPATA**

NOME DEL CAMPO	Indicazioni per la compilazione
Codice Fiscale	03772140160
Denominazione	G.ECO S.R.L
Data di costituzione della partecipata	31.08.2011
Forma giuridica	Società a responsabilità limitata
Tipo di fondazione	Scegliere un elemento.
Altra forma giuridica	
Stato di attività della partecipata	attiva
Data di inizio della procedura <sup>(1)</sup>	
Società con azioni quotate in mercati regolamentati <sup>(2)</sup>	
Società che ha emesso strumenti finanziari quotati in mercati regolamentati (ex TUSP) <sup>(2)</sup>	
La società è un GAL <sup>(2)</sup>	

<sup>(1)</sup> Compilare solo se nel campo "stato di attività della partecipata" è stato indicato che sono in corso procedure di liquidazione oppure procedure concorsuali.

<sup>(2)</sup> Nell'applicativo le società con azioni quotate e quelle emittenti strumenti finanziari quotati in mercati regolamentati ("società quotate ex TUSP") e i Gruppi di Azione Locale (GAL) sono individuati mediante elenchi ufficiali.

**SEDE LEGALE DELLA PARTECIPATA**

NOME DEL CAMPO	Indicazioni per la compilazione
Stato	Italia
Provincia	BG
Comune	TREVIGLIO
CAP*	24047
Indirizzo*	VIA Vignola 9
Telefono*	0363.43783
FAX*	0363.46660
Email*	g.eco@legalmail.it

\* campo con compilazione facoltativa

**SETTORE DI ATTIVITÀ DELLA PARTECIPATA**

Indicare il settore ATECO rappresentativo dell'attività svolta. Nel caso in cui i settori siano più di uno, indicarli in ordine decrescente di importanza. Non è più richiesto indicare il peso di ciascuna attività.

La lista dei codici Ateco è disponibile al link <http://www.istat.it/it/strumenti/definizioni-e-classificazioni/ateco-2007>

NOME DEL CAMPO	Indicazioni per la compilazione
Attività 1	E.38.11
Attività 2	
Attività 3	
Attività 4	

**ULTERIORI INFORMAZIONI SULLA PARTECIPATA \***

NOME DEL CAMPO	Indicazioni per la compilazione
Società in house	no
Previsione nello statuto di limiti sul fatturato <sup>(3)</sup>	no
Società contenuta nell'allegato A al D.Lgs. n. 175/2016	no
Società a partecipazione pubblica di diritto singolare (art.1, c. 4, lett. A) <sup>#</sup>	no
Riferimento normativo società di diritto singolare <sup>(3)</sup>	
La società adotta un sistema di contabilità analitica e separata per attività? <sup>§</sup>	no
Specificare se la disciplina applicata è stata dettata da: <sup>§</sup>	Scegliere un elemento.
Società esclusa dall'applicazione dell'art. 4 con DPCM (art. 4, c. 9)	no
Società esclusa dall'applicazione dell'art. 4 con provvedimento del Presidente della Regione o delle Prov. Autonome (art. 4, c. 9)	no
Riferimento normativo atto esclusione <sup>(4)</sup>	

\* La compilazione della Sezione "Ulteriori Informazioni sulla partecipata" non è richiesta per "società quotate ex TUSP", se la società è un GAL oppure se lo stato di attività della società è "in liquidazione" o "soggetta a procedure concorsuali".

<sup>(3)</sup> Compilare il campo solo se nel campo precedente è stato scelto "sì"

<sup>(4)</sup> Compilare il campo solo se in uno dei campi precedenti è stato scelto "sì"

<sup>#</sup> Per la nozione giuridica di "società a partecipazione pubblica di diritto singolare" di cui all'art. 1, comma 4, del TUSP, si veda l'orientamento della Struttura di monitoraggio disponibile sul sito del DT al seguente link:

[http://www.dt.tesoro.it/export/sites/sitodt/modules/documenti\\_it/patrimonio\\_pubblico/patrimonio\\_pa/Orientamento\\_del\\_18\\_novembre\\_2019\\_xSocietx\\_a\\_partecipazione\\_pubblica\\_di\\_diritto\\_singolarex .pdf](http://www.dt.tesoro.it/export/sites/sitodt/modules/documenti_it/patrimonio_pubblico/patrimonio_pa/Orientamento_del_18_novembre_2019_xSocietx_a_partecipazione_pubblica_di_diritto_singolarex.pdf)

<sup>§</sup> Nuovo campo rispetto alla rilevazione precedente.

**DATI DI BILANCIO PER LA VERIFICA TUSP\***

NOME DEL CAMPO	Anno 2020
Tipologia di attività svolta	Attività produttive di beni e servizi
Numero medio di dipendenti	211
Numero dei componenti dell'organo di amministrazione	5
Compenso dei componenti dell'organo di amministrazione	102.467
Numero dei componenti dell'organo di controllo	3
Compenso dei componenti dell'organo di controllo	61.715

NOME DEL CAMPO	2020	2019	2018	2017	2016
Approvazione bilancio	Scegliere un elemento.	Scegliere un elemento.	Scegliere un elemento.	Scegliere un elemento.	Scegliere un elemento.
Risultato d'esercizio	52.068	190.712	619.963	759.643	706.820

\* La compilazione della Sezione "Dati di bilancio per la verifica TUSP" non è richiesta per le "società quotate ex TUSP", se lo stato di attività della società è "in liquidazione" o "soggetta a procedure concorsuali".

**ATTENZIONE:** l'applicativo richiede la compilazione esclusivamente di una delle seguenti quattro sotto-sezioni di "DATI DI BILANCIO PER LA VERIFICA TUSP".

**1. Attività produttive di beni e servizi o Distretti tecnologici**

Compilare la seguente sotto-sezione se la "Tipologia di attività svolta" dalla partecipata è: "Attività produttive di beni e servizi" o "Attività di promozione e sviluppo di progetti di ricerca finanziati (Distretti tecnologici)".

NOME DEL CAMPO	2020	2019	2018
A1) Ricavi delle vendite e delle prestazioni	33.967.100	33.738.231	29.051.327
A5) Altri Ricavi e Proventi	936.281	291.246	551.598
di cui Contributi in conto esercizio	786.368	195.549	467.310

**2. Attività di Holding**

Compilare la seguente sotto-sezione se la "Tipologia di attività svolta" dalla partecipata è: "Attività consistenti nell'assunzione di partecipazioni in società esercenti attività diverse da quella creditizia e finanziaria (Holding)".

NOME DEL CAMPO	2020	2019	2018
A1) Ricavi delle vendite e delle prestazioni			
A5) Altri Ricavi e Proventi			
di cui Contributi in conto esercizio			
C15) Proventi da partecipazioni			
C16) Altri proventi finanziari			
C17 bis) Utili e perdite su cambi			
D18 a) Rettifiche di valore di attività finanziarie - Rivalutazioni di partecipazioni			

### 3. Attività bancarie e finanziarie

Compilare la seguente sotto-sezione se la "Tipologia di attività svolta" dalla partecipata è: "Attività bancarie e finanziarie".

NOME DEL CAMPO	2020	2019	2018
Interessi attivi e proventi assimilati			
Commissioni attive			

### 4. Attività assicurative

Compilare la seguente sotto-sezione se la "Tipologia di attività svolta" dalla partecipata è: "Attività assicurative".

NOME DEL CAMPO	2020	2019	2018
I.1 Conto Tecnico dei rami danni - Premi di competenza, al netto delle cessioni in riassicurazione			
I.3 Conto Tecnico dei rami danni - Altri proventi tecnici, al netto delle cessioni in riassicurazione			
II.1 Conto Tecnico dei rami vita - Premi dell'esercizio, al netto delle cessioni in riassicurazione			
II.4 Conto Tecnico dei rami vita - Altri proventi tecnici, al netto delle cessioni in riassicurazione			

### QUOTA DI POSSESSO (quota diretta e/o indiretta)

NOME DEL CAMPO	Indicazioni per la compilazione
Tipologia di Partecipazione	Partecipazione indiretta
Quota diretta <sup>(5)</sup>	0
Codice Fiscale Tramite <sup>(6)</sup>	02209730163
Denominazione Tramite (organismo) <sup>(6)</sup>	SABB SPA
Quota detenuta dalla Tramite nella società <sup>(7)</sup>	25,086 %

<sup>(5)</sup> Se la partecipazione è diretta o sia diretta che indiretta, inserire la quota detenuta direttamente dall'Amministrazione nella società.

<sup>(6)</sup> Compilare se per "Tipologia di Partecipazione" è stato indicato "Partecipazione Indiretta" o "Partecipazione diretta e indiretta". Inserire CF e denominazione dell'ultima tramite attraverso la quale la società è indirettamente partecipata dall'Amministrazione.

<sup>(7)</sup> Inserire la quota di partecipazione che la "tramite" detiene nella società.

### QUOTA DI POSSESSO – TIPO DI CONTROLLO

NOME DEL CAMPO	Indicazioni per la compilazione
Tipo di controllo	controllo solitario - vincoli contrattuali

**INFORMAZIONI ED ESITO PER LA RAZIONALIZZAZIONE**

NOME DEL CAMPO	Indicazioni per la compilazione
<b>Partecipazione ancora detenuta alla data di adozione del provvedimento</b>	Scegliere un elemento.
<b>Società controllata da una quotata</b>	Scegliere un elemento.
<b>CF della società quotata controllante <sup>(8)</sup></b>	
<b>Denominazione della società quotata controllante <sup>(8)</sup></b>	

<sup>(8)</sup> Compilare il campo solo se nel campo “Società controllata da una quotata” è stato scelto “sì”.

Se la partecipazione è ancora detenuta alla data di adozione del provvedimento continuare con la compilazione dei campi di seguito riportati. Altrimenti, se la partecipazione non è più detenuta alla data di adozione del provvedimento, deve essere compilata la scheda “Partecipazione non più detenuta” in base alla tipologia della razionalizzazione realizzata.

<b>La partecipata svolge un'attività di produzione di beni e servizi a favore dell'Amministrazione?</b>	Scegliere un elemento.
<b>Attività svolta dalla Partecipata</b>	Scegliere un elemento.
<b>Descrizione dell'attività</b>	
<b>Quota % di partecipazione detenuta dal soggetto privato <sup>(9)</sup></b>	
<b>Svolgimento di attività analoghe a quelle svolte da altre società (art.20, c.2 lett.c)</b>	Scegliere un elemento.
<b>Necessità di contenimento dei costi di funzionamento (art.20, c.2 lett.f)</b>	Scegliere un elemento.
<b>Necessità di aggregazione di società (art.20, c.2 lett.g)</b>	Scegliere un elemento.
<b>L'Amministrazione ha fissato, con proprio provvedimento, obiettivi specifici sui costi di funzionamento della partecipata? (art.19, c, 5) <sup>(10)</sup></b>	Scegliere un elemento.
<b>Esito della revisione periodica <sup>(11)</sup></b>	Scegliere un elemento.
<b>Modalità (razionalizzazione) <sup>(12)</sup></b>	Scegliere un elemento.
<b>Termine previsto per la razionalizzazione <sup>(12)</sup></b>	
<b>Dichiarazione di Cessione a titolo oneroso in Revisione straordinaria<sup>(13)</sup> §</b>	Scegliere un elemento.
<b>Applicazione dell'art. 24, comma 5-bis<sup>(14)</sup> §</b>	Scegliere un elemento.
<b>Note*</b>	

<sup>(9)</sup> Compilare il campo se “Attività svolta dalla Partecipata” precedentemente selezionata è “Realizzazione e gestione di opera pubblica ovvero organizzazione e gestione di servizio di interesse generale tramite PPP (Art.4, c.2, lett.c)”.

<sup>(10)</sup> Compilare il campo se “Tipo di controllo” è stato selezionato elemento diverso da “nessuno”.

<sup>(11)</sup> La compilazione del campo non è richiesta per le società in liquidazione, per quelle soggette a procedure concorsuali e per i GAL.

<sup>(12)</sup> Campo obbligatorio se per “Esito della revisione periodica” è stato selezionato “Razionalizzazione”.

<sup>(13)</sup> Nel campo l'Amministrazione deve specificare se nel provvedimento di revisione straordinaria, adottato ai sensi dell'art. 24 del TUSP, era stato indicato l'esito “Cessione a titolo oneroso”. La compilazione non è richiesta se la società è in liquidazione, è soggetta a procedura concorsuale, è un GAL o nel caso in cui nel campo “Attività svolta dalla partecipata” sia stato selezionato “Coordinamento e attuazione patti territoriali e contratti d'area ex delibera CIPE 21/03/1997 (Art. 26, c.7) oppure “Gestione delle case da gioco – società già costituita e autorizzata alla data del 23/09/2016 (art. 26, c. 12 sexies)”.

<sup>(14)</sup> Nel campo l'Amministrazione deve dichiarare se la misura di cessione a titolo oneroso non è stata attuata ai sensi dell'art. 24, comma 5-bis. Il campo va compilato nel caso in cui la risposta al campo precedente “Dichiarazione di Cessione a titolo oneroso in Revisione straordinaria” sia Sì.

§ Nuovo campo rispetto alla rilevazione precedente.

\* Campo con compilazione facoltativa.



**Se la partecipazione non è più detenuta alla data di adozione del provvedimento, deve essere compilata, in base alla tipologia di operazione realizzata, una delle schede:**

- PARTECIPAZIONE NON PIÙ DETENUTA - Alienazione della partecipazione
- PARTECIPAZIONE NON PIÙ DETENUTA - Cessione della partecipazione a titolo gratuito
- PARTECIPAZIONE NON PIÙ DETENUTA - Recesso dalla società
- PARTECIPAZIONE NON PIÙ DETENUTA –Scioglimento/Liquidazione della società
- PARTECIPAZIONE NON PIÙ DETENUTA - Fusione della società (per unione o per incorporazione)

Per non appesantire il presente documento, le schede sopra elencate sono state inserite all'interno delle "Schede di rilevazione per la Relazione attuazione piano di razionalizzazione" a cui pertanto si rinvia.



***SCHEDE DI RILEVAZIONE***  
***PER LA***  
**RELAZIONE SULL'ATTUAZIONE DEL PIANO DI**  
**RAZIONALIZZAZIONE DELLE PARTECIPAZIONI**  
***da approvarsi entro il 31/12/2021***  
***(Art. 20, c. 4, TUSP)***

Di seguito si riportano le schede di rilevazione delle informazioni contenute nella relazione, da approvarsi entro il 31/12/2021, sullo stato di attuazione di piani di razionalizzazione precedentemente adottati dall'Ente.

La rilevazione delle informazioni riguarda solamente le partecipazioni dirette.

In particolare:

1. per le partecipazioni dirette non più detenute al 31/12/2020 o alla data di adozione del provvedimento, deve essere compilata una delle schede seguenti, in base alla tipologia di operazione realizzata:

- PARTECIPAZIONE NON PIÙ DETENUTA - Alienazione della partecipazione
- PARTECIPAZIONE NON PIÙ DETENUTA - Cessione della partecipazione a titolo gratuito
- PARTECIPAZIONE NON PIÙ DETENUTA - Recesso dalla società
- PARTECIPAZIONE NON PIÙ DETENUTA – Scioglimento/Liquidazione della società
- PARTECIPAZIONE NON PIÙ DETENUTA - Fusione della società (per unione o per incorporazione)

**ATTENZIONE:** Per le partecipazioni dirette detenute al 31/12/2020 ma non più detenute alla data di adozione del provvedimento deve essere comunque compilata la scheda di rilevazione (***Scheda partecipazione***).

2. per le partecipazioni dirette detenute alla data del 31/12/2020 e ancora detenute alla data di adozione del provvedimento di razionalizzazione, per le quali nel precedente piano era stata indicata una misura di razionalizzazione, deve essere compilata una delle schede seguenti, in base alla misura di razionalizzazione indicata nell'anno precedente:

- STATO DI ATTUAZIONE - Alienazione della partecipazione
- STATO DI ATTUAZIONE - Cessione della partecipazione a titolo gratuito
- STATO DI ATTUAZIONE - Recesso dalla società
- STATO DI ATTUAZIONE –Scioglimento/Liquidazione della società
- STATO DI ATTUAZIONE - Fusione della società (per unione o per incorporazione)
- STATO DI ATTUAZIONE - Mantenimento della partecipazione con azioni di razionalizzazione della società

**SCHEDA PARTECIPAZIONE NON PIU' DETENUTA****Fusione della società (per unione o per incorporazione)****DATI ANAGRAFICI DELLA PARTECIPATA**

Codice Fiscale	00226790160
Denominazione	AQUALIS S.P.A.

NOME DEL CAMPO	Indicazioni per la compilazione
Partecipazione non più detenuta in attuazione di precedenti piani di razionalizzazione	sì
Data della delibera di fusione	25/11/2021
Data di effetto della fusione	01/01/2021
Codice fiscale della nuova società/società incorporante	03299640163
Denominazione della nuova società/società incorporante	UNIACQUE S.P.A.
Quota di partecipazione acquisita nella nuova società/società incorporante	100%
Ottenimento di un introito finanziario	no
Ammontare dell'introito finanziario previsto dall'operazione (€)	
Ammontare dell'introito finanziario incassato (€)	
Data dell'avvenuto incasso	
Data prevista per l'incasso del saldo	
Ulteriori informazioni*	

\*Campo testuale con compilazione facoltativa.

**SCHEDA STATO DI ATTUAZIONE****Recesso dalla società****DATI ANAGRAFICI DELLA PARTECIPATA**

<b>Codice Fiscale</b>	06111950488
<b>Denominazione</b>	INGEGNERIE TOSCANE S.R.L.

<b>NOME DEL CAMPO</b>	<b>Indicazioni per la compilazione</b>
<b>Stato di attuazione della procedura</b>	Recesso non esercitato
<b>Motivazioni del mancato avvio della procedura (mancato esercizio del diritto di recesso)</b>	La procedura in corso di avvio come da Statuto
<b>Stato di avanzamento della procedura</b>	In corso
<b>Motivazioni della conclusione della procedura con esito negativo</b>	
<b>Data di esercizio del diritto di recesso</b>	

NOME DEL CAMPO	Indicazioni per la compilazione
<p><b>Ulteriori informazioni*</b></p>	<p><i>In data <b>15 settembre 2020</b> il Comitato di Indirizzo Strategico e di Controllo di Uniacque ha deliberato di approvare la dismissione delle partecipazioni in Ingegnerie Toscane s.r.l., a norma di legge e di statuto, e di demandare alla successiva decisione del consiglio di amministrazione gli adempimenti conseguenti, con la raccomandazione di recuperare il maggior valore possibile dalla cessione.</i></p> <p><i>In data <b>30 ottobre 2020</b> il Consiglio di Amministrazione di Uniacque ha espresso la volontà di dismissione delle partecipazioni societarie detenute da Uniacque s.p.a. in Ingegnerie Toscane s.r.l. e di avviare il conseguente procedimento, come da linea di indirizzo del Comitato di Indirizzo Strategico e di Controllo;</i></p> <p><i>In data <b>8 novembre 2021</b> l'Assemblea di Ingegneria Toscane ha deliberato, ai fini di adeguare lo Statuto di Ingegnerie Toscane al disposto di legge e, nello specifico, al dettato dell'art. 6 del D.Lgs. 50/16 - che sancisce i requisiti dell'Impresa Comune, primo tra i quali risulta essere il c.d. "Patto Associativo", con la previsione che - coloro tra i Soci che non provvederanno alla sottoscrizione del Progetto Comune, la cui adesione altro non è che effetto eterodiretto della norma di legge, entro e non oltre la data del 30 novembre 2021, avranno espresso la propria volontà recedere dalla Società Ingegnerie Toscane, formalizzando che, "in questo senso, sin da ora si rappresenta che il Consiglio di Amministrazione, alla prima data utile, preso atto della mancata adesione all'Impresa Comune di coloro tra i Soci che non provvederanno alla sottoscrizione del Progetto Comune, provvederà ad avviare la procedura di cui all'art. 8 dello Statuto Sociale giacché la mancata adesione al Patto Associativo è diretta espressione della volontà di esercitare il diritto di recesso."</i></p>

\*Campo testuale con compilazione facoltativa.



Dipartimento  
del Tesoro

***SCHEDE DI RILEVAZIONE***  
***PER LA***  
**RELAZIONE SULL'ATTUAZIONE DEL PIANO DI**  
**RAZIONALIZZAZIONE DELLE PARTECIPAZIONI**  
***da approvarsi entro il 31/12/2021***  
***(Art. 20, c. 4, TUSP)***

Di seguito si riportano le schede di rilevazione delle informazioni contenute nella relazione, da approvarsi entro il 31/12/2021, sullo stato di attuazione di piani di razionalizzazione precedentemente adottati dall'Ente.

La rilevazione delle informazioni riguarda solamente le partecipazioni dirette.

In particolare:

1. per le partecipazioni dirette non più detenute al 31/12/2020 o alla data di adozione del provvedimento, deve essere compilata una delle schede seguenti, in base alla tipologia di operazione realizzata:

- PARTECIPAZIONE NON PIÙ DETENUTA - Alienazione della partecipazione
- PARTECIPAZIONE NON PIÙ DETENUTA - Cessione della partecipazione a titolo gratuito
- PARTECIPAZIONE NON PIÙ DETENUTA - Recesso dalla società
- PARTECIPAZIONE NON PIÙ DETENUTA – Scioglimento/Liquidazione della società
- PARTECIPAZIONE NON PIÙ DETENUTA - Fusione della società (per unione o per incorporazione)

**ATTENZIONE:** Per le partecipazioni dirette detenute al 31/12/2020 ma non più detenute alla data di adozione del provvedimento deve essere comunque compilata la scheda di rilevazione (**Scheda partecipazione**).

2. per le partecipazioni dirette detenute alla data del 31/12/2020 e ancora detenute alla data di adozione del provvedimento di razionalizzazione, per le quali nel precedente piano era stata indicata una misura di razionalizzazione, deve essere compilata una delle schede seguenti, in base alla misura di razionalizzazione indicata nell'anno precedente:

- STATO DI ATTUAZIONE - Alienazione della partecipazione
- STATO DI ATTUAZIONE - Cessione della partecipazione a titolo gratuito
- STATO DI ATTUAZIONE - Recesso dalla società
- STATO DI ATTUAZIONE –Scioglimento/Liquidazione della società
- STATO DI ATTUAZIONE - Fusione della società (per unione o per incorporazione)
- STATO DI ATTUAZIONE - Mantenimento della partecipazione con azioni di razionalizzazione della società



**SCHEDA PARTECIPAZIONE NON PIU' DETENUTA****Fusione della società (per unione o per incorporazione)****DATI ANAGRAFICI DELLA PARTECIPATA**

Codice Fiscale	02637210168
Denominazione	Ecolegno Bergamasca s.r.l.

NOME DEL CAMPO	Indicazioni per la compilazione
Partecipazione non più detenuta in attuazione di precedenti piani di razionalizzazione	sì
Data della delibera di fusione	20/4/2021
Data di effetto della fusione	1/9/2021 (con effetti contabili e fiscali dall'1/1/2021)
Codice fiscale della nuova società/società incorporante	02209730163
Denominazione della nuova società/società incorporante	Servizi Ambientali Bassa Bergamasca – SABB S.p.A.
Quota di partecipazione acquisita nella nuova società/società incorporante	
Ottenimento di un introito finanziario	no
Ammontare dell'introito finanziario previsto dall'operazione (€)	
Ammontare dell'introito finanziario incassato (€)	
Data dell'avvenuto incasso	
Data prevista per l'incasso del saldo	
Ulteriori informazioni*	

\*Campo testuale con compilazione facoltativa.

## SCHEDA STATO DI ATTUAZIONE

### Cessione della partecipazione a titolo gratuito

#### DATI ANAGRAFICI DELLA PARTECIPATA

Codice Fiscale	
Denominazione	

NOME DEL CAMPO	Indicazioni per la compilazione
Presupposti di attuazione della procedura	Scegliere un elemento.
Stato di attuazione della procedura	Scegliere un elemento.
Motivazioni del mancato avvio della procedura	
Data di avvio della procedura	
Stato di avanzamento della procedura	
Motivazioni della conclusione della procedura con esito negativo	
Ulteriori informazioni*	

\*Campo testuale con compilazione facoltativa.

## SCHEDA STATO DI ATTUAZIONE

### Recesso dalla società

#### DATI ANAGRAFICI DELLA PARTECIPATA

Codice Fiscale	
Denominazione	

NOME DEL CAMPO	Indicazioni per la compilazione
Stato di attuazione della procedura	Scegliere un elemento.
Motivazioni del mancato avvio della procedura (mancato esercizio del diritto di recesso)	
Stato di avanzamento della procedura	
Motivazioni della conclusione della procedura con esito negativo	
Data di esercizio del diritto di recesso	
Ulteriori informazioni*	

\*Campo testuale con compilazione facoltativa.

**SCHEDA STATO DI ATTUAZIONE****Liquidazione della società****DATI ANAGRAFICI DELLA PARTECIPATA**

<b>Codice Fiscale</b>	03035400161
<b>Denominazione</b>	Te.Am S.p.A. in liquidazione

<b>NOME DEL CAMPO</b>	<b>Indicazioni per la compilazione</b>
<b>Stato di attuazione della procedura</b>	Procedura di liquidazione in corso
<b>Motivazioni del mancato avvio della procedura di liquidazione</b>	Con sentenza n. 97, del 29/6/2021, il Tribunale Ordinario di Bergamo, Sez. II civile, procedure concorsuali e delle esecuzioni forzate, ha revocato l'ammissione della società alla procedura di concordato, dichiarandone il fallimento, con nomina della dott.ssa Angela Randazzo quale Giudice Delegato e del dott. Alberto Volpi quale Curatore.
<b>Data di nomina dei liquidatori</b>	
<b>Stato di avanzamento della procedura</b>	Alla procedura di liquidazione volontaria è subentrata il fallimento, di cui alla sopracitata sentenza n. 97/2021 del Tribunale di Bergamo.
<b>Data di deliberazione della revoca</b>	
<b>Motivazioni della conclusione della procedura con esito negativo</b>	
<b>Ulteriori informazioni*</b>	

\*Campo testuale con compilazione facoltativa.

## SCHEDA STATO DI ATTUAZIONE

### Scioglimento della società

#### DATI ANAGRAFICI DELLA PARTECIPATA

Codice Fiscale	
Denominazione	

NOME DEL CAMPO	Indicazioni per la compilazione
Stato di attuazione della procedura	Scegliere un elemento.
Motivazioni del mancato avvio della procedura di scioglimento	
Data della deliberazione di scioglimento	
Stato di avanzamento della procedura	
Ulteriori informazioni *	

\*Campo testuale con compilazione facoltativa.

## SCHEDA STATO DI ATTUAZIONE

### Fusione della società (per unione o per incorporazione)

#### DATI ANAGRAFICI DELLA PARTECIPATA

Codice Fiscale	
Denominazione	

NOME DEL CAMPO	Indicazioni per la compilazione
Stato di attuazione della procedura	Scegliere un elemento.
Motivazioni del mancato avvio della procedura	
Stato di avanzamento della procedura	
Ulteriori informazioni*	

\*Campo testuale con compilazione facoltativa.

## SCHEDA STATO DI ATTUAZIONE

### Mantenimento della partecipazione con azioni di razionalizzazione della società

#### DATI ANAGRAFICI DELLA PARTECIPATA

Codice Fiscale	
Denominazione	

NOME DEL CAMPO	Indicazioni per la compilazione
Stato di attuazione della procedura	Scegliere un elemento.
Interventi di razionalizzazione previsti	
Motivazioni del mancato avvio degli interventi di razionalizzazione previsti	
Interventi di razionalizzazione realizzati	
Ulteriori informazioni*	

\*Campo testuale con compilazione facoltativa.

# COMUNE DI CASTEL ROZZONE

Provincia di Bergamo

## PARERE DELL'ORGANO DI REVISIONE SULLA REVISIONE ORDINARIA DELLE PARTECIPAZIONI SOCIETARIE POSSEDUTE AL 31.12.2020

### Verbale n. 26 del 16/12/2021

Il sottoscritto Dr. Edoardo Belotti, Revisore dei Conti del Comune di Castel Rozzone, nominato dal Consiglio comunale con deliberazione n. 29 del 3 agosto 2020 per il triennio 2020/2023.

PREMESSO che

- con deliberazione di Consiglio Comunale n. 30 del 12.10.2017 l'Ente procedeva all'approvazione del piano di razionalizzazione straordinaria delle partecipazioni ai sensi dell'art.24 D.lgs.N.175/2016;
- la suddetta delibera, con il relativo piano, è stata trasmessa alla Sezione Regionale di Controllo della Corte dei Conti – Lombardia ed al Ministero dell'Economia e delle Finanze.

VISTO il D.Lgs. 175/2016 del 23.09.2016 (Testo Unico in materia di società a partecipazione pubblica), di seguito modificato con il D.Lgs. 100/2017 ed in particolare l'art. 20 che prevede che le amministrazioni pubbliche debbano effettuare annualmente "un'analisi dell'assetto complessivo delle società in cui detengono partecipazioni, dirette o indirette".

DATO atto che, per le ragioni espresse nella Relazione Tecnica, le società direttamente partecipate ed organismi dell'Ente, che resteranno nel portafoglio finanziario del Comune sono le seguenti:

- **UNIACQUE SPA**, C.F.-P.I. 03299640163, con sede in Bergamo, via delle Canovine, 21 – quota di partecipazione 0,25%;
- **ECOENERGIA BASSA BERGAMASCA SRL**, C.F.-P.I. 03668300167, con sede in Morengo, via Castello, 13 - quota di partecipazione 10%;
- **S.A.B.B. SPA** C.F.-P.I. 02209730163, con sede in Treviglio, via Dalmazia, 2 – quota di partecipazione 0,788%;
- **CO.GE.I.DE.** C.F.-P.I. 02200370167, con sede in Mozzanica, via delle Crema – quota di partecipazione 1,62%;
- **RISORSA SOCIALE GERA D'ADDA – Azienda speciale consortile**, C.F. - P.I. 03445060167, con sede in Treviglio, via Abate Crippa, 9 – quota di partecipazione 2,73%.

DATO atto che, per le ragioni espresse nella Relazione Tecnica, per quanto riguarda le società indirettamente partecipate, l'Ente non ha possibilità di esercitare alcuna influenza.



CONSIDERATO che il Comune è tenuto a verificare per ogni partecipazione posseduta, la detenibilità in conformità a quanto previsto dall'art. 4 oltre alla verifica che le partecipazioni non ricadano nelle ipotesi di cui all'art. 20 comma 2 del TUSP.

VISTO il Piano di razionalizzazione periodica delle partecipazioni societarie del Comune di Castel Rozzone redatto ai sensi dell'art. 20 del D.Lgs. n. 175/2016.

RICHIAMATO il proprio parere n. 24 del 9.12.2021 avente oggetto analogo al presente atto.

DATO ATTO che in data successiva all'elaborazione della relazione allegata alla proposta di deliberazione relativa alle partecipazioni detenute al 31.12.2020, le partecipate indirette ECO INERTI SRL, ECOLEGNO BERGAMASCA SRL e G.ECO. SRL hanno messo a disposizione le schede di rilevazione per la relazione periodica.

VISTA la relazione rielaborata ed integrata in base a quanto sopra.

Tutto ciò premesso il Revisore dei Conti prende atto della predisposizione del piano di razionalizzazione periodica delle società partecipate ed

**esprime parere favorevole**

per quanto di propria competenza.

Castel Rozzone (BG), 16 dicembre 2021

L'organo di revisione  
Dr. Edoardo Belotti

